

## 어린이 보호구역 관리카드

[영도구]

제 1 호

(앞쪽)

보호구역 지정 시설 명	다솜어린이집	구 분	택1(초등학교, 유치원, <b>어린이집</b> , 특수학교, 학원) 택1(주거복지시설, 의료복지시설, 여가복지시설)
소재지	영도구 함지로 79번길 76 (동삼동) <span style="float: right;">(전화번호 : 051-405-8670)</span>		
지정일자	2010년 07월 19일	지정시설의 시설장 성 명 : 한경희	

### 보호구역 내 시설물 설치내용 (봉삼초등학교, 조아리유치원, 한마음유치원, 다솜어린이집 공통)

일련 번호	구간별	연장 거리 (m)	도로폭 (m)	시설물 설치내용	
1	함지로79번길	660	10~15	○신호기(기) : 10 ○안전표지(개) : 36 ○보호구역통합표지(개) : 2 ○보호구역표시[324](개) : 9 ○노면표시(개소) : 52 ○횡단보도(개소) : 15 ○고원식횡단보도(개소) : 8 ○과속방지턱(개) : 4	○도로반사경(개) : 9 ○미끄럼방지시설(㎡) : 1,323㎡(23개소) ○보도설치(a) : 23.6 ○방호울타리(m) : 561 ○주차금지[515](m) : -m(-개소) ○주정차금지[516](m) : 208m(9개소) ○CCTV(대) : 4 ○노상주차장(면수) : -
2	중리로	515	12	○신호기(기) : 2 ○안전표지(개) : 32 ○보호구역통합표지(개) : 4 ○보호구역표시[324](개) : 13 ○노면표시(개소) : 24 ○횡단보도(개소) : 9 ○고원식횡단보도(개소) : 7 ○과속방지턱(개) : 3	○도로반사경(개) : 6 ○미끄럼방지시설(㎡) : 683㎡(-9개소) ○보도설치(a) : 22.7 ○방호울타리(m) : - ○주차금지[515](m) : -m(-개소) ○주정차금지[516](m) : -m(-개소) ○CCTV(대) : 1 ○노상주차장(면수) : -

작성자 (성명) (인)

일련 번호	구간별	연장 거리 (m)	도로폭 (m)	시설물 설치내용	
3	와치로	146	15	<ul style="list-style-type: none"> <li>○신호기(기) : -</li> <li>○안전표지(개) : 3</li> <li>○보호구역통합표지(개) : 2</li> <li>○보호구역표시[324](개) : 1</li> <li>○노면표시(개소) : 9</li> <li>○횡단보도(개소) : 1</li> <li>○고원식횡단보도(개소) : 1</li> <li>○과속방지턱(개) : 1</li> </ul>	<ul style="list-style-type: none"> <li>○도로반사경(개) : -</li> <li>○미끄럼방지시설(m<sup>2</sup>) : 48m<sup>2</sup>(1개소)</li> <li>○보도설치(a) : 7.1</li> <li>○방호울타리(m) : 32</li> <li>○주차금지[515](m) : -m(-개소)</li> <li>○주정차금지[516](m) : -m(-개소)</li> <li>○CCTV(대) : -</li> <li>○노상주차장(면수) : -</li> </ul>
4	함지로	100	12	<ul style="list-style-type: none"> <li>○신호기(기) : 1</li> <li>○안전표지(개) : 2</li> <li>○보호구역통합표지(개) : 2</li> <li>○보호구역표시[324](개) : -</li> <li>○노면표시(개소) : 8</li> <li>○횡단보도(개소) : 1</li> <li>○고원식횡단보도(개소) : 2</li> <li>○과속방지턱(개) : -</li> </ul>	<ul style="list-style-type: none"> <li>○도로반사경(개) : 1</li> <li>○미끄럼방지시설(m<sup>2</sup>) : -m<sup>2</sup>(-개소)</li> <li>○보도설치(a) : -3.9</li> <li>○방호울타리(m) : 90</li> <li>○주차금지[515](m) : -m(-개소)</li> <li>○주정차금지[516](m) : -m(-개소)</li> <li>○CCTV(대) : 1</li> <li>○노상주차장(면수) : -</li> </ul>

작성자

(성명)

(인)

## 다솜어린이집 보호구역 주변 약도

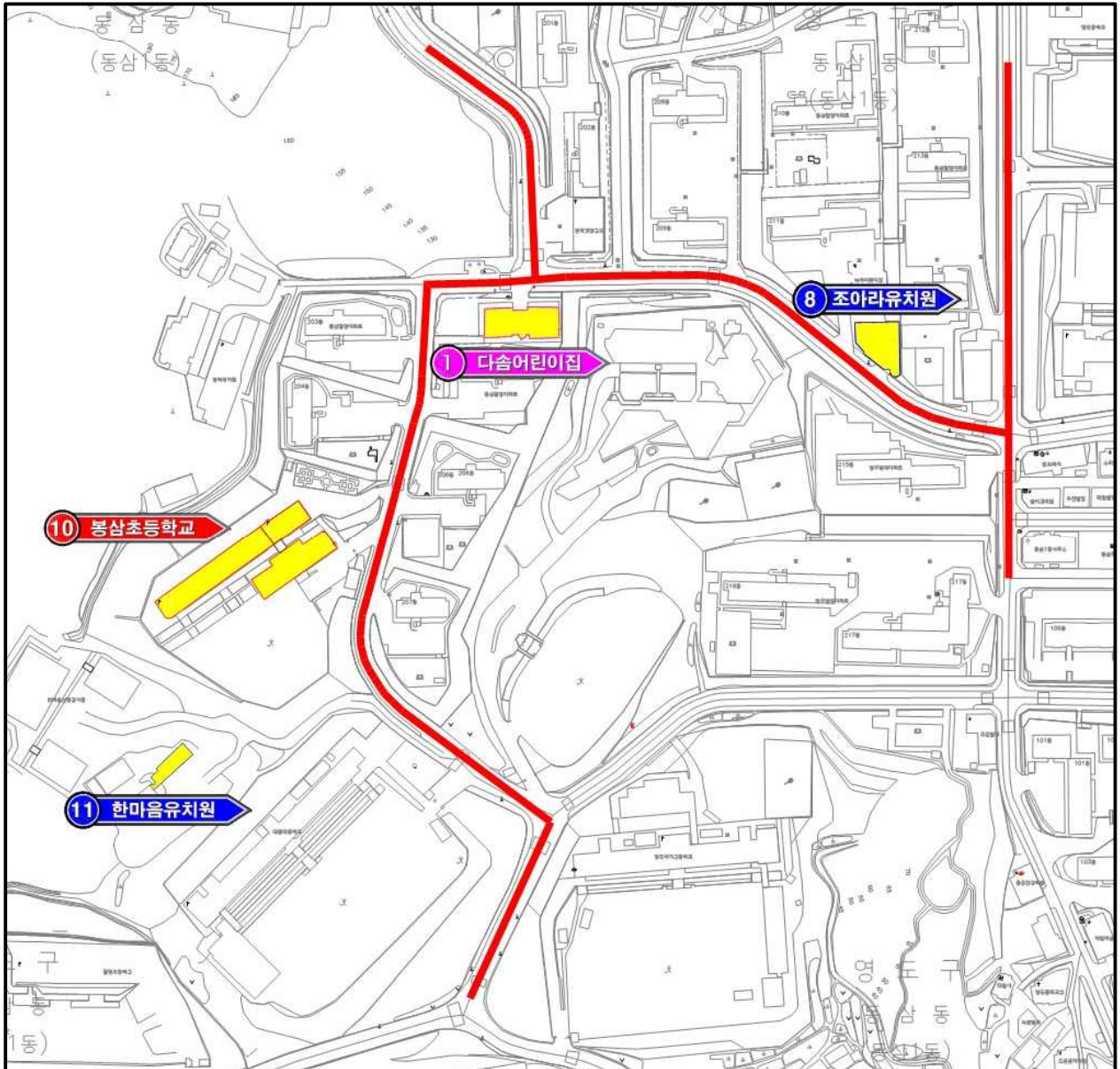

## 어린이 보호구역 관리카드

[영도구]

제 2 호

(앞쪽)

보호구역 지정 시설 명	영지어린이집	구 분	택1(초등학교, 유치원, <b>어린이집</b> , 특수학교, 학원) 택1(주거복지시설, 의료복지시설, 여가복지시설)
소재지	영도구 와치로 2-13 (청학동) <div style="text-align: right;">(전화번호 : 051-417-3534)</div>		
지정일자	2010년 07월 19일	지정시설의 시설장 성 명 : 문현정	

### 보호구역 내 시설물 설치내용 (청학초등학교, 복지유치원, 영지어린이집, 와치어린이집 공통)

일련 번호	구간별	연장 거리 (m)	도로폭 (m)	시설물 설치내용	
1	태종로	175	20	○신호기(기) : 10 ○안전표지(개) : 9 ○보호구역통합표지(개) : 4 ○보호구역표시[324](개) : - ○노면표시(개소) : 25 ○횡단보도(개소) : 3 ○고원식횡단보도(개소) : 1 ○과속방지턱(개) : -	○도로반사경(개) : - ○미끄럼방지시설(m <sup>2</sup> ) : -m <sup>2</sup> (-개소) ○보도설치(a) : 9 ○방호울타리(m) : 130 ○주차금지[515](m) : -m(-개소) ○주정차금지[516](m) : 82m(1개소) ○CCTV(대) : 1 ○노상주차장(면수) : -
2	청학로	680	8~15	○신호기(기) : 4 ○안전표지(개) : 50 ○보호구역통합표지(개) : 5 ○보호구역표시[324](개) : 10 ○노면표시(개소) : 59 ○횡단보도(개소) : 12 ○고원식횡단보도(개소) : 1 ○과속방지턱(개) : 6	○도로반사경(개) : 5 ○미끄럼방지시설(m <sup>2</sup> ) : 1,113m <sup>2</sup> (13개소) ○보도설치(a) : 7.8 ○방호울타리(m) : 151 ○주차금지[515](m) : -m(-개소) ○주정차금지[516](m) : 195m(7개소) ○CCTV(대) : 4 ○노상주차장(면수) : -

작성자

(성명)

(인)

일련 번호	구간별	연장 거리 (m)	도로폭 (m)	시설물 설치내용	
3	청학로69번길	200	6	<ul style="list-style-type: none"> <li>○신호기(기) : -</li> <li>○안전표지(개) : 3</li> <li>○보호구역통합표지(개) : 1</li> <li>○보호구역표시[324](개) : 3</li> <li>○노면표시(개소) : 6</li> <li>○횡단보도(개소) : 1</li> <li>○고원식횡단보도(개소) : -</li> <li>○과속방지턱(개) : 1</li> </ul>	<ul style="list-style-type: none"> <li>○도로반사경(개) : 1</li> <li>○미끄럼방지시설(m<sup>2</sup>) : -m<sup>2</sup>(-개소)</li> <li>○보도설치(a) : -</li> <li>○방호울타리(m) : -</li> <li>○주차금지[515](m) : -m(-개소)</li> <li>○주정차금지[516](m) : 160m(1개소)</li> <li>○CCTV(대) : -</li> <li>○노상주차장(면수) : 1</li> </ul>
4	청학북로	360	10	<ul style="list-style-type: none"> <li>○신호기(기) : 1</li> <li>○안전표지(개) : 11</li> <li>○보호구역통합표지(개) : 4</li> <li>○보호구역표시[324](개) : 3</li> <li>○노면표시(개소) : 45</li> <li>○횡단보도(개소) : 3</li> <li>○고원식횡단보도(개소) : 1</li> <li>○과속방지턱(개) : 1</li> </ul>	<ul style="list-style-type: none"> <li>○도로반사경(개) : 1</li> <li>○미끄럼방지시설(m<sup>2</sup>) : -m<sup>2</sup>(-개소)</li> <li>○보도설치(a) : 7.4</li> <li>○방호울타리(m) : 156</li> <li>○주차금지[515](m) : -m(-개소)</li> <li>○주정차금지[516](m) : 85m(2개소)</li> <li>○CCTV(대) : 2</li> <li>○노상주차장(면수) : 18</li> </ul>
5	청학북로20번길	130	6	<ul style="list-style-type: none"> <li>○신호기(기) : -</li> <li>○안전표지(개) : 2</li> <li>○보호구역통합표지(개) : 1</li> <li>○보호구역표시[324](개) : 1</li> <li>○노면표시(개소) : 8</li> <li>○횡단보도(개소) : 2</li> <li>○고원식횡단보도(개소) : -</li> <li>○과속방지턱(개) : -</li> </ul>	<ul style="list-style-type: none"> <li>○도로반사경(개) : 1</li> <li>○미끄럼방지시설(m<sup>2</sup>) : 62m<sup>2</sup>(1개소)</li> <li>○보도설치(a) : 1.3</li> <li>○방호울타리(m) : -</li> <li>○주차금지[515](m) : -m(-개소)</li> <li>○주정차금지[516](m) : 80m(1개소)</li> <li>○CCTV(대) : 1</li> <li>○노상주차장(면수) : -</li> </ul>

작성자

(성명)

(인)

일련 번호	구간별	연장 거리 (m)	도로폭 (m)	시설물 설치내용	
6	칭학서로	330	8	<ul style="list-style-type: none"> <li>○신호기(기) : 1</li> <li>○안전표지(개) : 17</li> <li>○보호구역통합표지(개) : 3</li> <li>○보호구역표시[324](개) : -</li> <li>○노면표시(개소) : 15</li> <li>○횡단보도(개소) : 1</li> <li>○고원식횡단보도(개소) : -</li> <li>○과속방지턱(개) : 4</li> </ul>	<ul style="list-style-type: none"> <li>○도로반사경(개) : 4</li> <li>○미끄럼방지시설(m<sup>2</sup>) : 1,150m<sup>2</sup>(9개소)</li> <li>○보도설치(a) : -</li> <li>○방호울타리(m) : -</li> <li>○주차금지[515](m) : -m(-개소)</li> <li>○주정차금지[516](m) : 32m(1개소)</li> <li>○CCTV(대) : 2</li> <li>○노상주차장(면수) : -</li> </ul>
7	봉래로	70	8	<ul style="list-style-type: none"> <li>○신호기(기) : 1</li> <li>○안전표지(개) : 14</li> <li>○보호구역통합표지(개) : 2</li> <li>○보호구역표시[324](개) : -</li> <li>○노면표시(개소) : 10</li> <li>○횡단보도(개소) : 1</li> <li>○고원식횡단보도(개소) : 1</li> <li>○과속방지턱(개) : -</li> </ul>	<ul style="list-style-type: none"> <li>○도로반사경(개) : 6</li> <li>○미끄럼방지시설(m<sup>2</sup>) : 80m<sup>2</sup>(2개소)</li> <li>○보도설치(a) : -</li> <li>○방호울타리(m) : -</li> <li>○주차금지[515](m) : -m(-개소)</li> <li>○주정차금지[516](m) : -m(-개소)</li> <li>○CCTV(대) : -</li> <li>○노상주차장(면수) : -</li> </ul>
8	와치로	160	8	<ul style="list-style-type: none"> <li>○신호기(기) : -</li> <li>○안전표지(개) : 4</li> <li>○보호구역통합표지(개) : 4</li> <li>○보호구역표시[324](개) : -</li> <li>○노면표시(개소) : 15</li> <li>○횡단보도(개소) : 2</li> <li>○고원식횡단보도(개소) : -</li> <li>○과속방지턱(개) : 1</li> </ul>	<ul style="list-style-type: none"> <li>○도로반사경(개) : 2</li> <li>○미끄럼방지시설(m<sup>2</sup>) : 103m<sup>2</sup>(2개소)</li> <li>○보도설치(a) : -</li> <li>○방호울타리(m) : -</li> <li>○주차금지[515](m) : -m(-개소)</li> <li>○주정차금지[516](m) : -m(-개소)</li> <li>○CCTV(대) : 1</li> <li>○노상주차장(면수) : -</li> </ul>

작성자

(성명)

(인)

일련 번호	구간별	연장 거리 (m)	도로폭 (m)	시설물 설치내용	
9	청학로37번길	233	5~6.5	<ul style="list-style-type: none"> <li>○신호기(기) : -</li> <li>○안전표지(개) : -</li> <li>○보호구역통합표지(개) : -</li> <li>○보호구역표시[324](개) : -</li> <li>○노면표시(개소) : -</li> <li>○횡단보도(개소) : 2</li> <li>○고원식횡단보도(개소) : -</li> <li>○과속방지턱(개) : 1</li> </ul>	<ul style="list-style-type: none"> <li>○도로반사경(개) : -</li> <li>○미끄럼방지시설(㎡) : 311㎡(3개소)</li> <li>○보도설치(a) : 1.3</li> <li>○방호울타리(m) : -</li> <li>○주차금지[515](m) : -m(-개소)</li> <li>○주정차금지[516](m) : -m(-개소)</li> <li>○CCTV(대) : -</li> <li>○노상주차장(면수) : -</li> </ul>
10	청학로43번길	58	4~5	<ul style="list-style-type: none"> <li>○신호기(기) : -</li> <li>○안전표지(개) : -</li> <li>○보호구역통합표지(개) : -</li> <li>○보호구역표시[324](개) : -</li> <li>○노면표시(개소) : -</li> <li>○횡단보도(개소) : 1</li> <li>○고원식횡단보도(개소) : -</li> <li>○과속방지턱(개) : 1</li> </ul>	<ul style="list-style-type: none"> <li>○도로반사경(개) : -</li> <li>○미끄럼방지시설(㎡) : -㎡(-개소)</li> <li>○보도설치(a) : -</li> <li>○방호울타리(m) : -</li> <li>○주차금지[515](m) : -m(-개소)</li> <li>○주정차금지[516](m) : -m(-개소)</li> <li>○CCTV(대) : -</li> <li>○노상주차장(면수) : -</li> </ul>

작성자

(성명)

(인)





## 어린이 보호구역 관리카드

[영도구]

제 3 호

(앞쪽)

보호구역 지정 시설 명	와치어린이집	구 분	택1(초등학교, 유치원, <b>어린이집</b> , 특수학교, 학원)
			택1(주거복지시설, 의료복지시설, 여가복지시설)
소재지	영도구 청학서로 11 (청학동)		
			(전화번호 : 051-416-6602)
지정일자	2010년 07월 19일	지정시설의 시설장 성 명 : 부예숙	

### 보호구역 내 시설물 설치내용 (청학초등학교, 복지유치원, 영지어린이집, 와치어린이집 공통)

일련 번호	구간별	연장 거리 (m)	도로폭 (m)	시설물 설치내용	
1	태종로	175	20	<ul style="list-style-type: none"> <li>○신호기(기) : 10</li> <li>○안전표지(개) : 9</li> <li>○보호구역통합표지(개) : 4</li> <li>○보호구역표시[324](개) : -</li> <li>○노면표시(개소) : 25</li> <li>○횡단보도(개소) : 3</li> <li>○고원식횡단보도(개소) : 1</li> <li>○과속방지턱(개) : -</li> </ul>	<ul style="list-style-type: none"> <li>○도로반사경(개) : -</li> <li>○미끄럼방지시설(m<sup>2</sup>) : -m<sup>2</sup>(-개소)</li> <li>○보도설치(a) : 9</li> <li>○방호울타리(m) : 130</li> <li>○주차금지[515](m) : -m(-개소)</li> <li>○주정차금지[516](m) : 82m(1개소)</li> <li>○CCTV(대) : 1</li> <li>○노상주차장(면수) : -</li> </ul>
2	청학로	680	8~15	<ul style="list-style-type: none"> <li>○신호기(기) : 4</li> <li>○안전표지(개) : 50</li> <li>○보호구역통합표지(개) : 5</li> <li>○보호구역표시[324](개) : 10</li> <li>○노면표시(개소) : 59</li> <li>○횡단보도(개소) : 12</li> <li>○고원식횡단보도(개소) : 1</li> <li>○과속방지턱(개) : 6</li> </ul>	<ul style="list-style-type: none"> <li>○도로반사경(개) : 5</li> <li>○미끄럼방지시설(m<sup>2</sup>) : 1,113m<sup>2</sup>(13개소)</li> <li>○보도설치(a) : 7.8</li> <li>○방호울타리(m) : 151</li> <li>○주차금지[515](m) : -m(-개소)</li> <li>○주정차금지[516](m) : 195m(7개소)</li> <li>○CCTV(대) : 4</li> <li>○노상주차장(면수) : -</li> </ul>

작성자

(성명)

(인)

일련 번호	구간별	연장 거리 (m)	도로폭 (m)	시설물 설치내용	
3	청학로69번길	200	6	<ul style="list-style-type: none"> <li>○신호기(기) : -</li> <li>○안전표지(개) : 3</li> <li>○보호구역통합표지(개) : 1</li> <li>○보호구역표시[324](개) : 3</li> <li>○노면표시(개소) : 6</li> <li>○횡단보도(개소) : 1</li> <li>○고원식횡단보도(개소) : -</li> <li>○과속방지턱(개) : 1</li> </ul>	<ul style="list-style-type: none"> <li>○도로반사경(개) : 1</li> <li>○미끄럼방지시설(m<sup>2</sup>) : -m<sup>2</sup>(-개소)</li> <li>○보도설치(a) : -</li> <li>○방호울타리(m) : -</li> <li>○주차금지[515](m) : -m(-개소)</li> <li>○주정차금지[516](m) : 160m(1개소)</li> <li>○CCTV(대) : -</li> <li>○노상주차장(면수) : 1</li> </ul>
4	청학북로	360	10	<ul style="list-style-type: none"> <li>○신호기(기) : 1</li> <li>○안전표지(개) : 11</li> <li>○보호구역통합표지(개) : 4</li> <li>○보호구역표시[324](개) : 3</li> <li>○노면표시(개소) : 45</li> <li>○횡단보도(개소) : 3</li> <li>○고원식횡단보도(개소) : 1</li> <li>○과속방지턱(개) : 1</li> </ul>	<ul style="list-style-type: none"> <li>○도로반사경(개) : 1</li> <li>○미끄럼방지시설(m<sup>2</sup>) : -m<sup>2</sup>(-개소)</li> <li>○보도설치(a) : 7.4</li> <li>○방호울타리(m) : 156</li> <li>○주차금지[515](m) : -m(-개소)</li> <li>○주정차금지[516](m) : 85m(2개소)</li> <li>○CCTV(대) : 2</li> <li>○노상주차장(면수) : 18</li> </ul>
5	청학북로20번길	130	6	<ul style="list-style-type: none"> <li>○신호기(기) : -</li> <li>○안전표지(개) : 2</li> <li>○보호구역통합표지(개) : 1</li> <li>○보호구역표시[324](개) : 1</li> <li>○노면표시(개소) : 8</li> <li>○횡단보도(개소) : 2</li> <li>○고원식횡단보도(개소) : -</li> <li>○과속방지턱(개) : -</li> </ul>	<ul style="list-style-type: none"> <li>○도로반사경(개) : 1</li> <li>○미끄럼방지시설(m<sup>2</sup>) : 62m<sup>2</sup>(1개소)</li> <li>○보도설치(a) : 1.3</li> <li>○방호울타리(m) : -</li> <li>○주차금지[515](m) : -m(-개소)</li> <li>○주정차금지[516](m) : 80m(1개소)</li> <li>○CCTV(대) : 1</li> <li>○노상주차장(면수) : -</li> </ul>

작성자

(성명)

(인)

일련 번호	구간별	연장 거리 (m)	도로폭 (m)	시설물 설치내용	
6	칭학서로	330	8	<ul style="list-style-type: none"> <li>○신호기(기) : 1</li> <li>○안전표지(개) : 17</li> <li>○보호구역통합표지(개) : 3</li> <li>○보호구역표시[324](개) : -</li> <li>○노면표시(개소) : 15</li> <li>○횡단보도(개소) : 1</li> <li>○고원식횡단보도(개소) : -</li> <li>○과속방지턱(개) : 4</li> </ul>	<ul style="list-style-type: none"> <li>○도로반사경(개) : 4</li> <li>○미끄럼방지시설(㎡) : 1,150㎡(9개소)</li> <li>○보도설치(a) : -</li> <li>○방호울타리(m) : -</li> <li>○주차금지[515](m) : -m(-개소)</li> <li>○주정차금지[516](m) : 32m(1개소)</li> <li>○CCTV(대) : 2</li> <li>○노상주차장(면수) : -</li> </ul>
7	봉래로	70	8	<ul style="list-style-type: none"> <li>○신호기(기) : 1</li> <li>○안전표지(개) : 14</li> <li>○보호구역통합표지(개) : 2</li> <li>○보호구역표시[324](개) : -</li> <li>○노면표시(개소) : 10</li> <li>○횡단보도(개소) : 1</li> <li>○고원식횡단보도(개소) : 1</li> <li>○과속방지턱(개) : -</li> </ul>	<ul style="list-style-type: none"> <li>○도로반사경(개) : 6</li> <li>○미끄럼방지시설(㎡) : 80㎡(2개소)</li> <li>○보도설치(a) : -</li> <li>○방호울타리(m) : -</li> <li>○주차금지[515](m) : -m(-개소)</li> <li>○주정차금지[516](m) : -m(-개소)</li> <li>○CCTV(대) : -</li> <li>○노상주차장(면수) : -</li> </ul>
8	와치로	160	8	<ul style="list-style-type: none"> <li>○신호기(기) : -</li> <li>○안전표지(개) : 4</li> <li>○보호구역통합표지(개) : 4</li> <li>○보호구역표시[324](개) : -</li> <li>○노면표시(개소) : 15</li> <li>○횡단보도(개소) : 2</li> <li>○고원식횡단보도(개소) : -</li> <li>○과속방지턱(개) : 1</li> </ul>	<ul style="list-style-type: none"> <li>○도로반사경(개) : 2</li> <li>○미끄럼방지시설(㎡) : 103㎡(2개소)</li> <li>○보도설치(a) : -</li> <li>○방호울타리(m) : -</li> <li>○주차금지[515](m) : -m(-개소)</li> <li>○주정차금지[516](m) : -m(-개소)</li> <li>○CCTV(대) : 1</li> <li>○노상주차장(면수) : -</li> </ul>

작성자

(성명)

(인)

일련 번호	구간별	연장 거리 (m)	도로폭 (m)	시설물 설치내용	
9	청학로37번길	233	5~6.5	<ul style="list-style-type: none"> <li>○신호기(기) : -</li> <li>○안전표지(개) : -</li> <li>○보호구역통합표지(개) : -</li> <li>○보호구역표시[324](개) : -</li> <li>○노면표시(개소) : -</li> <li>○횡단보도(개소) : 2</li> <li>○고원식횡단보도(개소) : -</li> <li>○과속방지턱(개) : 1</li> </ul>	<ul style="list-style-type: none"> <li>○도로반사경(개) : -</li> <li>○미끄럼방지시설(㎡) : 311㎡(3개소)</li> <li>○보도설치(a) : 1.3</li> <li>○방호울타리(m) : -</li> <li>○주차금지[515](m) : -m(-개소)</li> <li>○주정차금지[516](m) : -m(-개소)</li> <li>○CCTV(대) : -</li> <li>○노상주차장(면수) : -</li> </ul>
10	청학로43번길	58	4~5	<ul style="list-style-type: none"> <li>○신호기(기) : -</li> <li>○안전표지(개) : -</li> <li>○보호구역통합표지(개) : -</li> <li>○보호구역표시[324](개) : -</li> <li>○노면표시(개소) : -</li> <li>○횡단보도(개소) : 1</li> <li>○고원식횡단보도(개소) : -</li> <li>○과속방지턱(개) : 1</li> </ul>	<ul style="list-style-type: none"> <li>○도로반사경(개) : -</li> <li>○미끄럼방지시설(㎡) : -㎡(-개소)</li> <li>○보도설치(a) : -</li> <li>○방호울타리(m) : -</li> <li>○주차금지[515](m) : -m(-개소)</li> <li>○주정차금지[516](m) : -m(-개소)</li> <li>○CCTV(대) : -</li> <li>○노상주차장(면수) : -</li> </ul>

작성자

(성명)

(인)



## 어린이 보호구역 관리카드

[영도구]

제 4 호

(앞쪽)

보호구역 지정 시설 명	꿈나무유치원	구 분	택1(초등학교, <b>유치원</b> , 어린이집, 특수학교, 학원) 택1(주거복지시설, 의료복지시설, 여가복지시설)
소재지	영도구 남향새싹길79 (영선동) <span style="float: right;">(전화번호 : 051-417-4111)</span>		
지정일자	2000년 09월 28일	지정시설의 시설장 성 명 : 서희옥	

### 보호구역 내 시설물 설치내용 (남향초등학교, 꿈나무유치원 공통)

일련 번호	구간별	연장 거리 (m)	도로폭 (m)	시설물 설치내용	
1	남향새싹길	530	12	○신호기(기) : 9 ○안전표지(개) : 36 ○보호구역통합표지(개) : 5 ○보호구역표시[324](개) : 3 ○노면표시(개소) : 46 ○횡단보도(개소) : 9 ○고원식횡단보도(개소) : 1 ○과속방지턱(개) : 7	○도로반사경(개) : 4 ○미끄럼방지시설(m²) : 1,676m²(9개소) ○보도설치(a) : 21 ○방호울타리(m) : 400 ○주차금지[515](m) : 35m(2개소) ○주정차금지[516](m) : 480m(10개소) ○CCTV(대) : 7 ○노상주차장(면수) : -
2	남향새싹1길	80	8	○신호기(기) : - ○안전표지(개) : 2 ○보호구역통합표지(개) : 2 ○보호구역표시[324](개) : - ○노면표시(개소) : 1 ○횡단보도(개소) : 1 ○고원식횡단보도(개소) : - ○과속방지턱(개) : -	○도로반사경(개) : - ○미끄럼방지시설(m²) : -m²(-개소) ○보도설치(a) : - ○방호울타리(m) : - ○주차금지[515](m) : -m(-개소) ○주정차금지[516](m) : -m(-개소) ○CCTV(대) : - ○노상주차장(면수) : 5

작성자

(성명)

(인)

일련 번호	구간별	연장 거리 (m)	도로폭 (m)	시설물 설치내용	
3	남향새싹2길	94	6	<ul style="list-style-type: none"> <li>○신호기(기) : -</li> <li>○안전표지(개) : -</li> <li>○보호구역통합표지(개) : 2</li> <li>○보호구역표시[324](개) : -</li> <li>○노면표시(개소) : 2</li> <li>○횡단보도(개소) : 1</li> <li>○고원식횡단보도(개소) : -</li> <li>○과속방지턱(개) : -</li> </ul>	<ul style="list-style-type: none"> <li>○도로반사경(개) : -</li> <li>○미끄럼방지시설(m<sup>2</sup>) : -m<sup>2</sup>(-개소)</li> <li>○보도설치(a) : -</li> <li>○방호울타리(m) : -</li> <li>○주차금지[515](m) : -m(-개소)</li> <li>○주정차금지[516](m) : -m(-개소)</li> <li>○CCTV(대) : -</li> <li>○노상주차장(면수) : -</li> </ul>
4	남향새싹3길	94	6	<ul style="list-style-type: none"> <li>○신호기(기) : -</li> <li>○안전표지(개) : 4</li> <li>○보호구역통합표지(개) : -</li> <li>○보호구역표시[324](개) : 1</li> <li>○노면표시(개소) : 2</li> <li>○횡단보도(개소) : 1</li> <li>○고원식횡단보도(개소) : -</li> <li>○과속방지턱(개) : -</li> </ul>	<ul style="list-style-type: none"> <li>○도로반사경(개) : -</li> <li>○미끄럼방지시설(m<sup>2</sup>) : -m<sup>2</sup>(-개소)</li> <li>○보도설치(a) : -</li> <li>○방호울타리(m) : -</li> <li>○주차금지[515](m) : -m(-개소)</li> <li>○주정차금지[516](m) : -m(-개소)</li> <li>○CCTV(대) : -</li> <li>○노상주차장(면수) : -</li> </ul>
5	남향새싹4길	108	6	<ul style="list-style-type: none"> <li>○신호기(기) : 2</li> <li>○안전표지(개) : 5</li> <li>○보호구역통합표지(개) : 1</li> <li>○보호구역표시[324](개) : 2</li> <li>○노면표시(개소) : 3</li> <li>○횡단보도(개소) : 2</li> <li>○고원식횡단보도(개소) : -</li> <li>○과속방지턱(개) : -</li> </ul>	<ul style="list-style-type: none"> <li>○도로반사경(개) : -</li> <li>○미끄럼방지시설(m<sup>2</sup>) : -m<sup>2</sup>(-개소)</li> <li>○보도설치(a) : -</li> <li>○방호울타리(m) : -</li> <li>○주차금지[515](m) : -m(-개소)</li> <li>○주정차금지[516](m) : -m(-개소)</li> <li>○CCTV(대) : -</li> <li>○노상주차장(면수) : -</li> </ul>

작성자

(성명)

(인)

일련 번호	구간별	연장 거리 (m)	도로폭 (m)	시설물 설치내용	
6	남향새싹5길	90	6	<ul style="list-style-type: none"> <li>○신호기(기) : -</li> <li>○안전표지(개) : 2</li> <li>○보호구역통합표지(개) : 2</li> <li>○보호구역표시[324](개) : -</li> <li>○노면표시(개소) : 1</li> <li>○횡단보도(개소) : 1</li> <li>○고원식횡단보도(개소) : -</li> <li>○과속방지턱(개) : -</li> </ul>	<ul style="list-style-type: none"> <li>○도로반사경(개) : -</li> <li>○미끄럼방지시설(m<sup>2</sup>) : -m<sup>2</sup>(-개소)</li> <li>○보도설치(a) : -</li> <li>○방호울타리(m) : -</li> <li>○주차금지[515](m) : -m(-개소)</li> <li>○주정차금지[516](m) : -m(-개소)</li> <li>○CCTV(대) : -</li> <li>○노상주차장(면수) : -</li> </ul>
7	남향새싹6길	85	6	<ul style="list-style-type: none"> <li>○신호기(기) : -</li> <li>○안전표지(개) : 1</li> <li>○보호구역통합표지(개) : 2</li> <li>○보호구역표시[324](개) : -</li> <li>○노면표시(개소) : -</li> <li>○횡단보도(개소) : 1</li> <li>○고원식횡단보도(개소) : -</li> <li>○과속방지턱(개) : -</li> </ul>	<ul style="list-style-type: none"> <li>○도로반사경(개) : -</li> <li>○미끄럼방지시설(m<sup>2</sup>) : -m<sup>2</sup>(-개소)</li> <li>○보도설치(a) : -</li> <li>○방호울타리(m) : -</li> <li>○주차금지[515](m) : -m(-개소)</li> <li>○주정차금지[516](m) : 86m(1개소)</li> <li>○CCTV(대) : -</li> <li>○노상주차장(면수) : -</li> </ul>
8	남향새싹7길	75	6	<ul style="list-style-type: none"> <li>○신호기(기) : -</li> <li>○안전표지(개) : -</li> <li>○보호구역통합표지(개) : 2</li> <li>○보호구역표시[324](개) : -</li> <li>○노면표시(개소) : -</li> <li>○횡단보도(개소) : 1</li> <li>○고원식횡단보도(개소) : -</li> <li>○과속방지턱(개) : -</li> </ul>	<ul style="list-style-type: none"> <li>○도로반사경(개) : -</li> <li>○미끄럼방지시설(m<sup>2</sup>) : -m<sup>2</sup>(-개소)</li> <li>○보도설치(a) : -</li> <li>○방호울타리(m) : -</li> <li>○주차금지[515](m) : -m(-개소)</li> <li>○주정차금지[516](m) : -m(-개소)</li> <li>○CCTV(대) : -</li> <li>○노상주차장(면수) : -</li> </ul>

작성자

(성명)

(인)





## 꿈나무유치원 보호구역 주변 약도

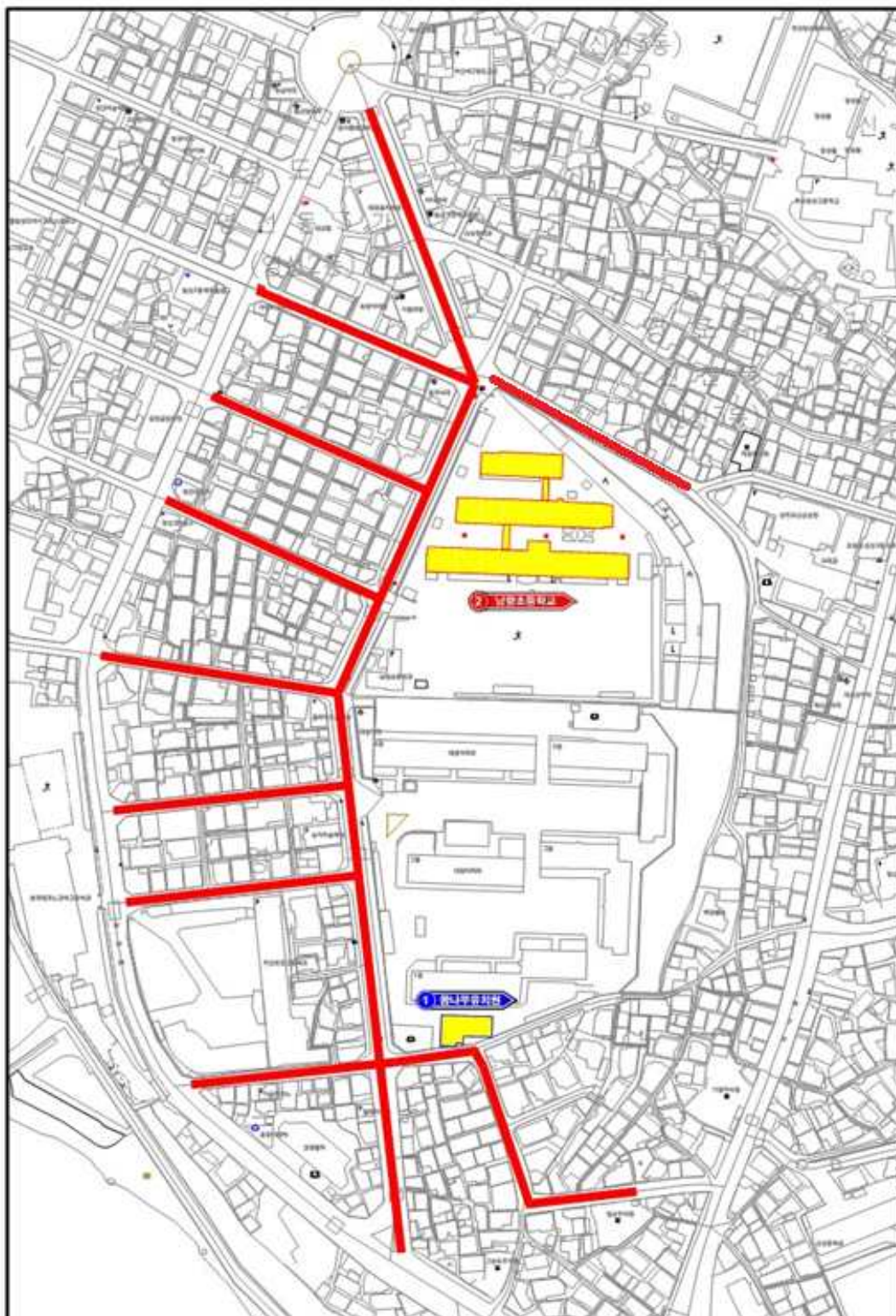

## 어린이 보호구역 관리카드

[영도구]

제 5 호

(앞쪽)

보호구역 지정 시설 명	복자유치원	구 분	택1(초등학교, <b>유치원</b> , 어린이집, 특수학교, 학원) 택1(주거복지시설, 의료복지시설, 여가복지시설)
소재지	영도구 태종로 340 (청학동) <span style="float: right;">(전화번호 : 051-416-4208)</span>		
지정일자	2000년 09월 28일	지정시설의 시설장 성 명 : 강남희	

### 보호구역 내 시설물 설치내용 (청학초등학교, 복자유치원, 영지어린이집, 와치어린이집 공통)

일련 번호	구간별	연장 거리 (m)	도로폭 (m)	시설물 설치내용	
1	태종로	175	20	○신호기(기) : 10 ○안전표지(개) : 9 ○보호구역통합표지(개) : 4 ○보호구역표시[324](개) : - ○노면표시(개소) : 25 ○횡단보도(개소) : 3 ○고원식횡단보도(개소) : 1 ○과속방지턱(개) : -	○도로반사경(개) : - ○미끄럼방지시설(m <sup>2</sup> ) : -m <sup>2</sup> (-개소) ○보도설치(a) : 9 ○방호울타리(m) : 130 ○주차금지[515](m) : -m(-개소) ○주정차금지[516](m) : 82m(1개소) ○CCTV(대) : 1 ○노상주차장(면수) : -
2	청학로	680	8~15	○신호기(기) : 4 ○안전표지(개) : 50 ○보호구역통합표지(개) : 5 ○보호구역표시[324](개) : 10 ○노면표시(개소) : 59 ○횡단보도(개소) : 12 ○고원식횡단보도(개소) : 1 ○과속방지턱(개) : 6	○도로반사경(개) : 5 ○미끄럼방지시설(m <sup>2</sup> ) : 1,113m <sup>2</sup> (13개소) ○보도설치(a) : 7.8 ○방호울타리(m) : 151 ○주차금지[515](m) : -m(-개소) ○주정차금지[516](m) : 195m(7개소) ○CCTV(대) : 4 ○노상주차장(면수) : -

작성자 (성명) (인)

일련 번호	구간별	연장 거리 (m)	도로폭 (m)	시설물 설치내용	
3	청학로69번길	200	6	<ul style="list-style-type: none"> <li>○신호기(기) : -</li> <li>○안전표지(개) : 3</li> <li>○보호구역통합표지(개) : 1</li> <li>○보호구역표시[324](개) : 3</li> <li>○노면표시(개소) : 6</li> <li>○횡단보도(개소) : 1</li> <li>○고원식횡단보도(개소) : -</li> <li>○과속방지턱(개) : 1</li> </ul>	<ul style="list-style-type: none"> <li>○도로반사경(개) : 1</li> <li>○미끄럼방지시설(m<sup>2</sup>) : -m<sup>2</sup>(-개소)</li> <li>○보도설치(a) : -</li> <li>○방호울타리(m) : -</li> <li>○주차금지[515](m) : -m(-개소)</li> <li>○주정차금지[516](m) : 160m(1개소)</li> <li>○CCTV(대) : -</li> <li>○노상주차장(면수) : 1</li> </ul>
4	청학북로	360	10	<ul style="list-style-type: none"> <li>○신호기(기) : 1</li> <li>○안전표지(개) : 11</li> <li>○보호구역통합표지(개) : 4</li> <li>○보호구역표시[324](개) : 3</li> <li>○노면표시(개소) : 45</li> <li>○횡단보도(개소) : 3</li> <li>○고원식횡단보도(개소) : 1</li> <li>○과속방지턱(개) : 1</li> </ul>	<ul style="list-style-type: none"> <li>○도로반사경(개) : 1</li> <li>○미끄럼방지시설(m<sup>2</sup>) : -m<sup>2</sup>(-개소)</li> <li>○보도설치(a) : 7.4</li> <li>○방호울타리(m) : 156</li> <li>○주차금지[515](m) : -m(-개소)</li> <li>○주정차금지[516](m) : 85m(2개소)</li> <li>○CCTV(대) : 2</li> <li>○노상주차장(면수) : 18</li> </ul>
5	청학북로20번길	130	6	<ul style="list-style-type: none"> <li>○신호기(기) : -</li> <li>○안전표지(개) : 2</li> <li>○보호구역통합표지(개) : 1</li> <li>○보호구역표시[324](개) : 1</li> <li>○노면표시(개소) : 8</li> <li>○횡단보도(개소) : 2</li> <li>○고원식횡단보도(개소) : -</li> <li>○과속방지턱(개) : -</li> </ul>	<ul style="list-style-type: none"> <li>○도로반사경(개) : 1</li> <li>○미끄럼방지시설(m<sup>2</sup>) : 62m<sup>2</sup>(1개소)</li> <li>○보도설치(a) : 1.3</li> <li>○방호울타리(m) : -</li> <li>○주차금지[515](m) : -m(-개소)</li> <li>○주정차금지[516](m) : 80m(1개소)</li> <li>○CCTV(대) : 1</li> <li>○노상주차장(면수) : -</li> </ul>

작성자

(성명)

(인)

일련 번호	구간별	연장 거리 (m)	도로폭 (m)	시설물 설치내용	
6	청학서로	330	8	<ul style="list-style-type: none"> <li>○신호기(기) : 1</li> <li>○안전표지(개) : 17</li> <li>○보호구역통합표지(개) : 3</li> <li>○보호구역표시[324](개) : -</li> <li>○노면표시(개소) : 15</li> <li>○횡단보도(개소) : 1</li> <li>○고원식횡단보도(개소) : -</li> <li>○과속방지턱(개) : 4</li> </ul>	<ul style="list-style-type: none"> <li>○도로반사경(개) : 4</li> <li>○미끄럼방지시설(m<sup>2</sup>) : 1,150m<sup>2</sup>(9개소)</li> <li>○보도설치(a) : -</li> <li>○방호울타리(m) : -</li> <li>○주차금지[515](m) : -m(-개소)</li> <li>○주정차금지[516](m) : 32m(1개소)</li> <li>○CCTV(대) : 2</li> <li>○노상주차장(면수) : -</li> </ul>
7	봉래로	70	8	<ul style="list-style-type: none"> <li>○신호기(기) : 1</li> <li>○안전표지(개) : 14</li> <li>○보호구역통합표지(개) : 2</li> <li>○보호구역표시[324](개) : -</li> <li>○노면표시(개소) : 10</li> <li>○횡단보도(개소) : 1</li> <li>○고원식횡단보도(개소) : 1</li> <li>○과속방지턱(개) : -</li> </ul>	<ul style="list-style-type: none"> <li>○도로반사경(개) : 6</li> <li>○미끄럼방지시설(m<sup>2</sup>) : 80m<sup>2</sup>(2개소)</li> <li>○보도설치(a) : -</li> <li>○방호울타리(m) : -</li> <li>○주차금지[515](m) : -m(-개소)</li> <li>○주정차금지[516](m) : -m(-개소)</li> <li>○CCTV(대) : -</li> <li>○노상주차장(면수) : -</li> </ul>
8	와치로	160	8	<ul style="list-style-type: none"> <li>○신호기(기) : -</li> <li>○안전표지(개) : 4</li> <li>○보호구역통합표지(개) : 4</li> <li>○보호구역표시[324](개) : -</li> <li>○노면표시(개소) : 15</li> <li>○횡단보도(개소) : 2</li> <li>○고원식횡단보도(개소) : -</li> <li>○과속방지턱(개) : 1</li> </ul>	<ul style="list-style-type: none"> <li>○도로반사경(개) : 2</li> <li>○미끄럼방지시설(m<sup>2</sup>) : 103m<sup>2</sup>(2개소)</li> <li>○보도설치(a) : -</li> <li>○방호울타리(m) : -</li> <li>○주차금지[515](m) : -m(-개소)</li> <li>○주정차금지[516](m) : -m(-개소)</li> <li>○CCTV(대) : 1</li> <li>○노상주차장(면수) : -</li> </ul>

작성자

(성명)

(인)

일련 번호	구간별	연장 거리 (m)	도로폭 (m)	시설물 설치내용	
9	청학로37번길	233	5~6.5	<ul style="list-style-type: none"> <li>○신호기(기) : -</li> <li>○안전표지(개) : -</li> <li>○보호구역통합표지(개) : -</li> <li>○보호구역표시[324](개) : -</li> <li>○노면표시(개소) : -</li> <li>○횡단보도(개소) : 2</li> <li>○고원식횡단보도(개소) : -</li> <li>○과속방지턱(개) : 1</li> </ul>	<ul style="list-style-type: none"> <li>○도로반사경(개) : -</li> <li>○미끄럼방지시설(m<sup>2</sup>) : 311 m<sup>2</sup>(3개소)</li> <li>○보도설치(a) : 1.3</li> <li>○방호울타리(m) : -</li> <li>○주차금지[515](m) : -m(-개소)</li> <li>○주정차금지[516](m) : -m(-개소)</li> <li>○CCTV(대) : -</li> <li>○노상주차장(면수) : -</li> </ul>
10	청학로43번길	58	4~5	<ul style="list-style-type: none"> <li>○신호기(기) : -</li> <li>○안전표지(개) : -</li> <li>○보호구역통합표지(개) : -</li> <li>○보호구역표시[324](개) : -</li> <li>○노면표시(개소) : -</li> <li>○횡단보도(개소) : 1</li> <li>○고원식횡단보도(개소) : -</li> <li>○과속방지턱(개) : 1</li> </ul>	<ul style="list-style-type: none"> <li>○도로반사경(개) : -</li> <li>○미끄럼방지시설(m<sup>2</sup>) : -m<sup>2</sup>(-개소)</li> <li>○보도설치(a) : -</li> <li>○방호울타리(m) : -</li> <li>○주차금지[515](m) : -m(-개소)</li> <li>○주정차금지[516](m) : -m(-개소)</li> <li>○CCTV(대) : -</li> <li>○노상주차장(면수) : -</li> </ul>

작성자

(성명)

(인)

## 복자유치원 보호구역 주변 약도



## 어린이 보호구역 관리카드

[영도구]

제 6 호

(앞쪽)

보호구역 지정 시설 명	봉학초등학교 병설유치원	구 분	택1(초등학교, <b>유치원</b> , 어린이집, 특수학교, 학원) 택1(주거복지시설, 의료복지시설, 여가복지시설)
소재지	영도구 태종로 242 (청학동) <span style="float: right;">(전화번호 : 051-413-6255)</span>		
지정일자	1998년 11월 30일	지정시설의 시설장 성 명 : 정인자	

### 보호구역 내 시설물 설치내용 (봉학초등학교, 봉학초등학교 병설유치원 공통)

일련 번호	구간별	연장 거리 (m)	도로폭 (m)	시설물 설치내용	
1	태종로	410	36	<ul style="list-style-type: none"> <li>○신호기(기) : 13</li> <li>○안전표지(개) : 49</li> <li>○보호구역통합표지(개) : 4</li> <li>○보호구역표시[324](개) : 5</li> <li>○노면표시(개소) : 107</li> <li>○횡단보도(개소) : 4</li> <li>○고원식횡단보도(개소) : 6</li> <li>○과속방지턱(개) : 1</li> </ul>	<ul style="list-style-type: none"> <li>○도로반사경(개) : 1</li> <li>○미끄럼방지시설(m²) : 1,417m²(3개소)</li> <li>○보도설치(a) : 2.5</li> <li>○방호울타리(m) : 95</li> <li>○주차금지[515](m) : -m(-개소)</li> <li>○주정차금지[516](m) : 423m(6개소)</li> <li>○CCTV(대) : 3</li> <li>○노상주차장(면수) : -</li> </ul>
2	봉학새싹길	110	5	<ul style="list-style-type: none"> <li>○신호기(기) : -</li> <li>○안전표지(개) : 8</li> <li>○보호구역통합표지(개) : 3</li> <li>○보호구역표시[324](개) : -</li> <li>○노면표시(개소) : 9</li> <li>○횡단보도(개소) : -</li> <li>○고원식횡단보도(개소) : -</li> <li>○과속방지턱(개) : 1</li> </ul>	<ul style="list-style-type: none"> <li>○도로반사경(개) : -</li> <li>○미끄럼방지시설(m²) : 141m²(3개소)</li> <li>○보도설치(a) : -</li> <li>○방호울타리(m) : -</li> <li>○주차금지[515](m) : -m(-개소)</li> <li>○주정차금지[516](m) : 100m(1개소)</li> <li>○CCTV(대) : 1</li> <li>○노상주차장(면수) : -</li> </ul>

작성자

(성명)

(인)





## 어린이 보호구역 관리카드

[영도구]

제 7 호

(앞쪽)

보호구역 지정 시설 명	선암사유치원	구 분	택1(초등학교, <b>유치원</b> , 어린이집, 특수학교, 학원)
			택1(주거복지시설, 의료복지시설, 여가복지시설)
소재지	영도구 본산로 37 (동삼동) <span style="float: right;">(전화번호 : 051-405-5525)</span>		
지정일자	2000년 09월 28일	지정시설의 시설장 성 명 : 김보영	

### 보호구역 내 시설물 설치내용

일련 번호	구간별	연장 거리 (m)	도로폭 (m)	시설물 설치내용
1	본산로	310	6~8	<div style="display: flex; justify-content: space-between;"> <ul style="list-style-type: none"> <li>○신호기(기) : -</li> <li>○안전표지(개) : 18</li> <li>○보호구역통합표지(개) : 2</li> <li>○보호구역표시[324](개) : 6</li> <li>○노면표시(개소) : 14</li> <li>○횡단보도(개소) : 1</li> <li>○고원식횡단보도(개소) : -</li> <li>○과속방지턱(개) : 4</li> </ul> <ul style="list-style-type: none"> <li>○도로반사경(개) : 5</li> <li>○미끄럼방지시설(m<sup>2</sup>) : 362m<sup>2</sup>(5개소)</li> <li>○보도설치(a) : 4</li> <li>○방호울타리(m) : 87</li> <li>○주차금지[515](m) : -m(-개소)</li> <li>○주정차금지[516](m) : -m(-개소)</li> <li>○CCTV(대) : 1</li> <li>○노상주차장(면수) : -</li> </ul> </div>

작성자

(성명)

(인)

## 선암사유치원 보호구역 주변 약도

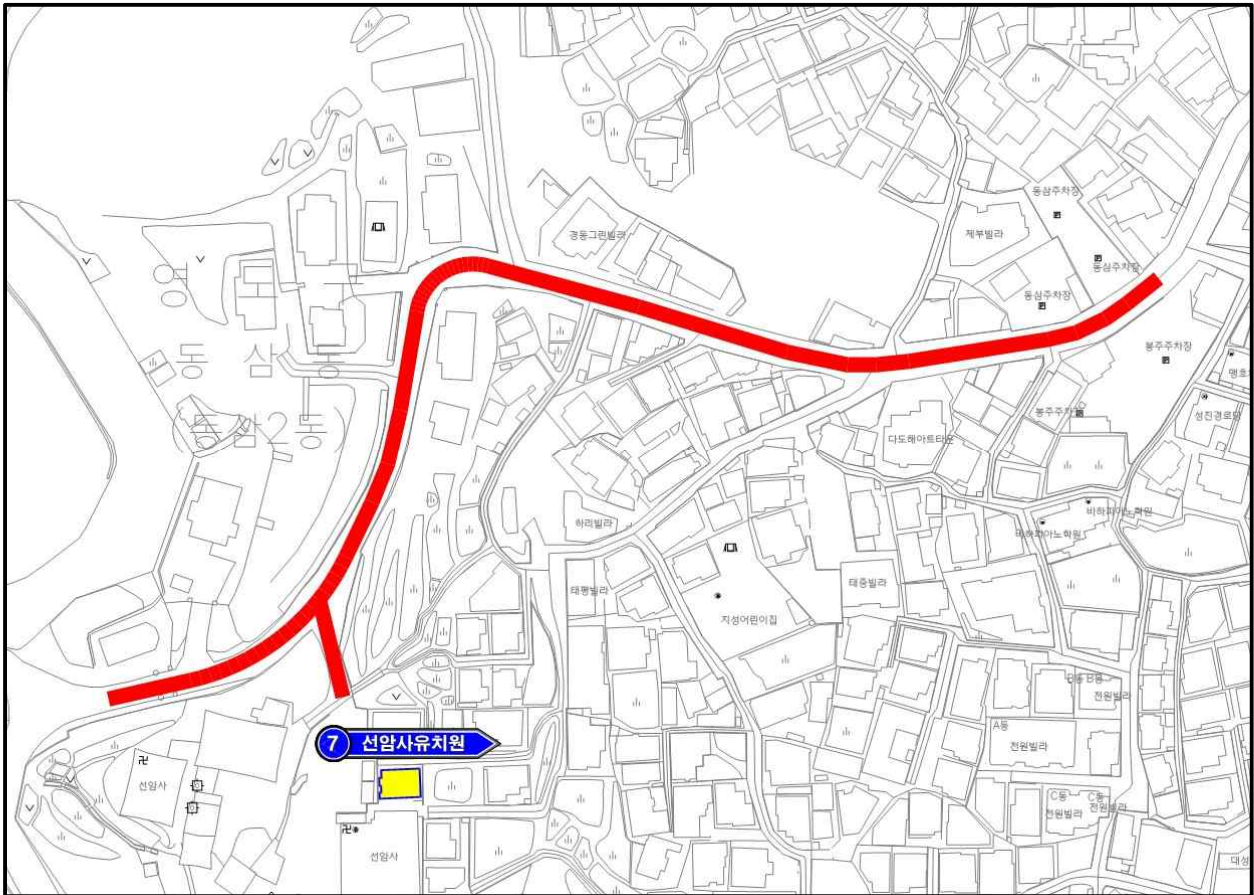

## 어린이 보호구역 관리카드

[영도구]

제 8 호

(앞쪽)

보호구역 지정 시설 명	영도중앙유치원	구 분	택1(초등학교, <b>유치원</b> , 어린이집, 특수학교, 학원) 택1(주거복지시설, 의료복지시설, 여가복지시설)
소재지	영도구 하나길 760 (봉래동) <span style="float: right;">(전화번호 : 051-418-7144)</span>		
지정일자	1999년 11월 29일	지정시설의 시설장 성 명 : 김숙자	

### 보호구역 내 시설물 설치내용

일련 번호	구간별	연장 거리 (m)	도로폭 (m)	시설물 설치내용	
1	하나길	290	9	<ul style="list-style-type: none"> <li>○신호기(기) : 3</li> <li>○안전표지(개) : 7</li> <li>○보호구역통합표지(개) : 4</li> <li>○보호구역표시[324](개) : 1</li> <li>○노면표시(개소) : 33</li> <li>○횡단보도(개소) : 3</li> <li>○고원식횡단보도(개소) : -</li> <li>○과속방지턱(개) : 2</li> </ul>	<ul style="list-style-type: none"> <li>○도로반사경(개) : 4</li> <li>○미끄럼방지시설(㎡) : 1,073㎡(1개소)</li> <li>○보도설치(a) : 5.4</li> <li>○방호울타리(m) : 92</li> <li>○주차금지[515](m) : 70m(2개소)</li> <li>○주정차금지[516](m) : -m(-개소)</li> <li>○CCTV(대) : -</li> <li>○노상주차장(면수) : -</li> </ul>
2	봉래언덕길	120	15	<ul style="list-style-type: none"> <li>○신호기(기) : 1</li> <li>○안전표지(개) : 7</li> <li>○보호구역통합표지(개) : 2</li> <li>○보호구역표시[324](개) : -</li> <li>○노면표시(개소) : 20</li> <li>○횡단보도(개소) : 1</li> <li>○고원식횡단보도(개소) : -</li> <li>○과속방지턱(개) : 1</li> </ul>	<ul style="list-style-type: none"> <li>○도로반사경(개) : -</li> <li>○미끄럼방지시설(㎡) : 908㎡(1개소)</li> <li>○보도설치(a) : 5.5</li> <li>○방호울타리(m) : 100</li> <li>○주차금지[515](m) : 100m(1개소)</li> <li>○주정차금지[516](m) : -m(-개소)</li> <li>○CCTV(대) : -</li> <li>○노상주차장(면수) : -</li> </ul>

작성자

(성명)

(인)



## 영도중앙유치원 보호구역 주변 약도



## 어린이 보호구역 관리카드

[영도구]

제 9 호

(앞쪽)

보호구역 지정 시설 명	영일유치원	구 분	택1(초등학교, <b>유치원</b> , 어린이집, 특수학교, 학원) 택1(주거복지시설, 의료복지시설, 여가복지시설)
소재지	영도구 꿈나무길41 (신선동) <span style="float: right;">(전화번호 : 051-415-0681)</span>		
지정일자	1996년 05월 21일	지정시설의 시설장 성 명 : 정진분	

### 보호구역 내 시설물 설치내용 (영도초등학교, 영일유치원 공통)

일련 번호	구간별	연장 거리 (m)	도로폭 (m)	시설물 설치내용	
1	꿈나무길	412	12	○신호기(기) : 3 ○안전표지(개) : 27 ○보호구역통합표지(개) : 4 ○보호구역표시[324](개) : 7 ○노면표시(개소) : 37 ○횡단보도(개소) : 4 ○고원식횡단보도(개소) : - ○과속방지턱(개) : 3	○도로반사경(개) : 4 ○미끄럼방지시설(m <sup>2</sup> ) : 352m <sup>2</sup> (6개소) ○보도설치(a) : 9 ○방호울타리(m) : 120 ○주차금지[515](m) : -m(-개소) ○주정차금지[516](m) : 215m(3개소) ○CCTV(대) : 1 ○노상주차장(면수) : -
2	영도새싹길	210	10	○신호기(기) : 1 ○안전표지(개) : 10 ○보호구역통합표지(개) : - ○보호구역표시[324](개) : 5 ○노면표시(개소) : 18 ○횡단보도(개소) : 4 ○고원식횡단보도(개소) : - ○과속방지턱(개) : 2	○도로반사경(개) : 1 ○미끄럼방지시설(m <sup>2</sup> ) : 24m <sup>2</sup> (1개소) ○보도설치(a) : 5 ○방호울타리(m) : 70 ○주차금지[515](m) : -m(-개소) ○주정차금지[516](m) : 250m(3개소) ○CCTV(대) : 1 ○노상주차장(면수) : -

작성자

(성명)

(인)

일련 번호	구간별	연장 거리 (m)	도로폭 (m)	시설물 설치내용	
3	영봉길	350	6	<ul style="list-style-type: none"> <li>○신호기(기) : -</li> <li>○안전표지(개) : 1</li> <li>○보호구역통합표지(개) : 3</li> <li>○보호구역표시[324](개) : -</li> <li>○노면표시(개소) : 6</li> <li>○횡단보도(개소) : -</li> <li>○고원식횡단보도(개소) : -</li> <li>○과속방지턱(개) : 1</li> </ul>	<ul style="list-style-type: none"> <li>○도로반사경(개) : -</li> <li>○미끄럼방지시설(m<sup>2</sup>) : -m<sup>2</sup>(-개소)</li> <li>○보도설치(a) : -</li> <li>○방호울타리(m) : -</li> <li>○주차금지[515](m) : -m(-개소)</li> <li>○주정차금지[516](m) : -m(-개소)</li> <li>○CCTV(대) : 1</li> <li>○노상주차장(면수) : -</li> </ul>
4	한사랑길	101	8	<ul style="list-style-type: none"> <li>○신호기(기) : -</li> <li>○안전표지(개) : 2</li> <li>○보호구역통합표지(개) : 2</li> <li>○보호구역표시[324](개) : -</li> <li>○노면표시(개소) : 8</li> <li>○횡단보도(개소) : 1</li> <li>○고원식횡단보도(개소) : -</li> <li>○과속방지턱(개) : -</li> </ul>	<ul style="list-style-type: none"> <li>○도로반사경(개) : -</li> <li>○미끄럼방지시설(m<sup>2</sup>) : -m<sup>2</sup>(-개소)</li> <li>○보도설치(a) : -</li> <li>○방호울타리(m) : -</li> <li>○주차금지[515](m) : -m(-개소)</li> <li>○주정차금지[516](m) : 53m(1개소)</li> <li>○CCTV(대) : 1</li> <li>○노상주차장(면수) : -</li> </ul>
5	한결길	143	4~8	<ul style="list-style-type: none"> <li>○신호기(기) : 1</li> <li>○안전표지(개) : 4</li> <li>○보호구역통합표지(개) : 1</li> <li>○보호구역표시[324](개) : -</li> <li>○노면표시(개소) : 6</li> <li>○횡단보도(개소) : 2</li> <li>○고원식횡단보도(개소) : -</li> <li>○과속방지턱(개) : -</li> </ul>	<ul style="list-style-type: none"> <li>○도로반사경(개) : -</li> <li>○미끄럼방지시설(m<sup>2</sup>) : -m<sup>2</sup>(-개소)</li> <li>○보도설치(a) : -</li> <li>○방호울타리(m) : -</li> <li>○주차금지[515](m) : -m(-개소)</li> <li>○주정차금지[516](m) : -m(-개소)</li> <li>○CCTV(대) : 1</li> <li>○노상주차장(면수) : -</li> </ul>

작성자

(성명)

(인)

일련 번호	구간별	연장 거리 (m)	도로폭 (m)	시설물 설치내용	
6	아리랑길	107	4	<ul style="list-style-type: none"> <li>○신호기(기) : -</li> <li>○안전표지(개) : -</li> <li>○보호구역통합표지(개) : -</li> <li>○보호구역표시[324](개) :</li> <li>○노면표시(개소) : -</li> <li>○횡단보도(개소) : -</li> <li>○고원식횡단보도(개소) : -</li> <li>○과속방지턱(개) : 2</li> </ul>	<ul style="list-style-type: none"> <li>○도로반사경(개) : -</li> <li>○미끄럼방지시설(m<sup>2</sup>) : -m<sup>2</sup>(개소)</li> <li>○보도설치(a) : -</li> <li>○방호울타리(m) : -</li> <li>○주차금지[515](m) : -m(-개소)</li> <li>○주정차금지[516](m) : -m(-개소)</li> <li>○CCTV(대) : 1</li> <li>○노상주차장(면수) : -</li> </ul>
7	새천년길	261	8~9	<ul style="list-style-type: none"> <li>○신호기(기) : -</li> <li>○안전표지(개) : 3</li> <li>○보호구역통합표지(개) : -</li> <li>○보호구역표시[324](개) : 1</li> <li>○노면표시(개소) : -</li> <li>○횡단보도(개소) : 1</li> <li>○고원식횡단보도(개소) : 1</li> <li>○과속방지턱(개) : 1</li> </ul>	<ul style="list-style-type: none"> <li>○도로반사경(개) : -</li> <li>○미끄럼방지시설(m<sup>2</sup>) : 1,205m<sup>2</sup>(1개소)</li> <li>○보도설치(a) : -</li> <li>○방호울타리(m) : -</li> <li>○주차금지[515](m) : -m(-개소)</li> <li>○주정차금지[516](m) : -m(-개소)</li> <li>○CCTV(대) : -</li> <li>○노상주차장(면수) : 7</li> </ul>

작성자

(성명)

(인)



## 영일유치원 보호구역 주변 약도

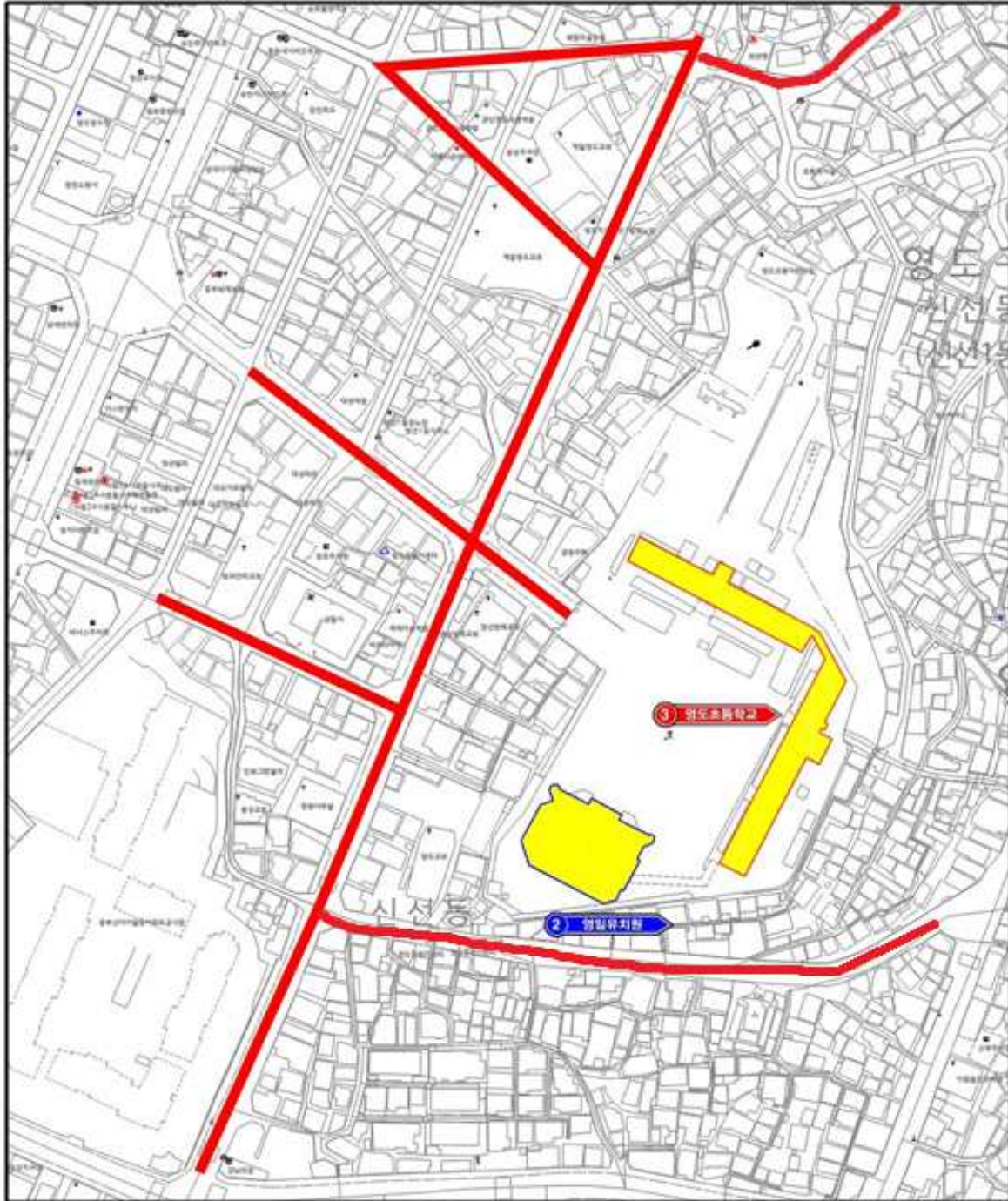

## 어린이 보호구역 관리카드

[영도구]

제 10 호

(앞쪽)

보호구역 지정 시설 명	자비유치원	구 분	택1(초등학교, <b>유치원</b> , 어린이집, 특수학교, 학원) 택1(주거복지시설, 의료복지시설, 여가복지시설)
소재지	영도구 일산봉로49 (청학동) <span style="float: right;">(전화번호 : 051-412-0011)</span>		
지정일자	2000년 09월 28일	지정시설의 시설장 성 명 : 이미란	

### 보호구역 내 시설물 설치내용 (청동초등학교, 자비유치원 공통)

일련 번호	구간별	연장 거리 (m)	도로폭 (m)	시설물 설치내용	
1	일산봉로	690	12	○신호기(기) : 7 ○안전표지(개) : 36 ○보호구역통합표지(개) : 4 ○보호구역표시[324](개) : 11 ○노면표시(개소) : 62 ○횡단보도(개소) : 11 ○고원식횡단보도(개소) : 1 ○과속방지턱(개) : 7	○도로반사경(개) : 5 ○미끄럼방지시설(m²) : 750m²(5개소) ○보도설치(a) : 17.7 ○방호울타리(m) : 567 ○주차금지[515](m) : -m(-개소) ○주정차금지[516](m) : -m(-개소) ○CCTV(대) : 5 ○노상주차장(면수) : -
2	태종로	245	20	○신호기(기) : 5 ○안전표지(개) : 22 ○보호구역통합표지(개) : 4 ○보호구역표시[324](개) : 2 ○노면표시(개소) : 13 ○횡단보도(개소) : 3 ○고원식횡단보도(개소) : - ○과속방지턱(개) : -	○도로반사경(개) : 1 ○미끄럼방지시설(m²) : 347m²(3개소) ○보도설치(a) : 9.6 ○방호울타리(m) : - ○주차금지[515](m) : -m(-개소) ○주정차금지[516](m) : -m(-개소) ○CCTV(대) : - ○노상주차장(면수) : -

작성자

(성명)

(인)

일련 번호	구간별	연장 거리 (m)	도로폭 (m)	시설물 설치내용	
3	태종로422번길	320	5~10	<ul style="list-style-type: none"> <li>○신호기(기) : -</li> <li>○안전표지(개) : 12</li> <li>○보호구역통합표지(개) : -</li> <li>○보호구역표시[324](개) : 3</li> <li>○노면표시(개소) : 22</li> <li>○횡단보도(개소) : -</li> <li>○고원식횡단보도(개소) : -</li> <li>○과속방지턱(개) : 2</li> </ul>	<ul style="list-style-type: none"> <li>○도로반사경(개) : 4</li> <li>○미끄럼방지시설(m<sup>2</sup>) : 816m<sup>2</sup>(7개소)</li> <li>○보도설치(a) : 3</li> <li>○방호울타리(m) : 152</li> <li>○주차금지[515](m) : 96m(2개소)</li> <li>○주정차금지[516](m) : 338m(4개소)</li> <li>○CCTV(대) : 1</li> <li>○노상주차장(면수) : -</li> </ul>
4	조내기로	120	8	<ul style="list-style-type: none"> <li>○신호기(기) : -</li> <li>○안전표지(개) : 5</li> <li>○보호구역통합표지(개) : 4</li> <li>○보호구역표시[324](개) : -</li> <li>○노면표시(개소) : 3</li> <li>○횡단보도(개소) : 1</li> <li>○고원식횡단보도(개소) : -</li> <li>○과속방지턱(개) : 2</li> </ul>	<ul style="list-style-type: none"> <li>○도로반사경(개) : 2</li> <li>○미끄럼방지시설(m<sup>2</sup>) : 190m<sup>2</sup>(2개소)</li> <li>○보도설치(a) : -</li> <li>○방호울타리(m) : -</li> <li>○주차금지[515](m) : -m(-개소)</li> <li>○주정차금지[516](m) : -m(-개소)</li> <li>○CCTV(대) : -</li> <li>○노상주차장(면수) : -</li> </ul>

작성자

(성명)

(인)



## 자비유치원 보호구역 주변 약도

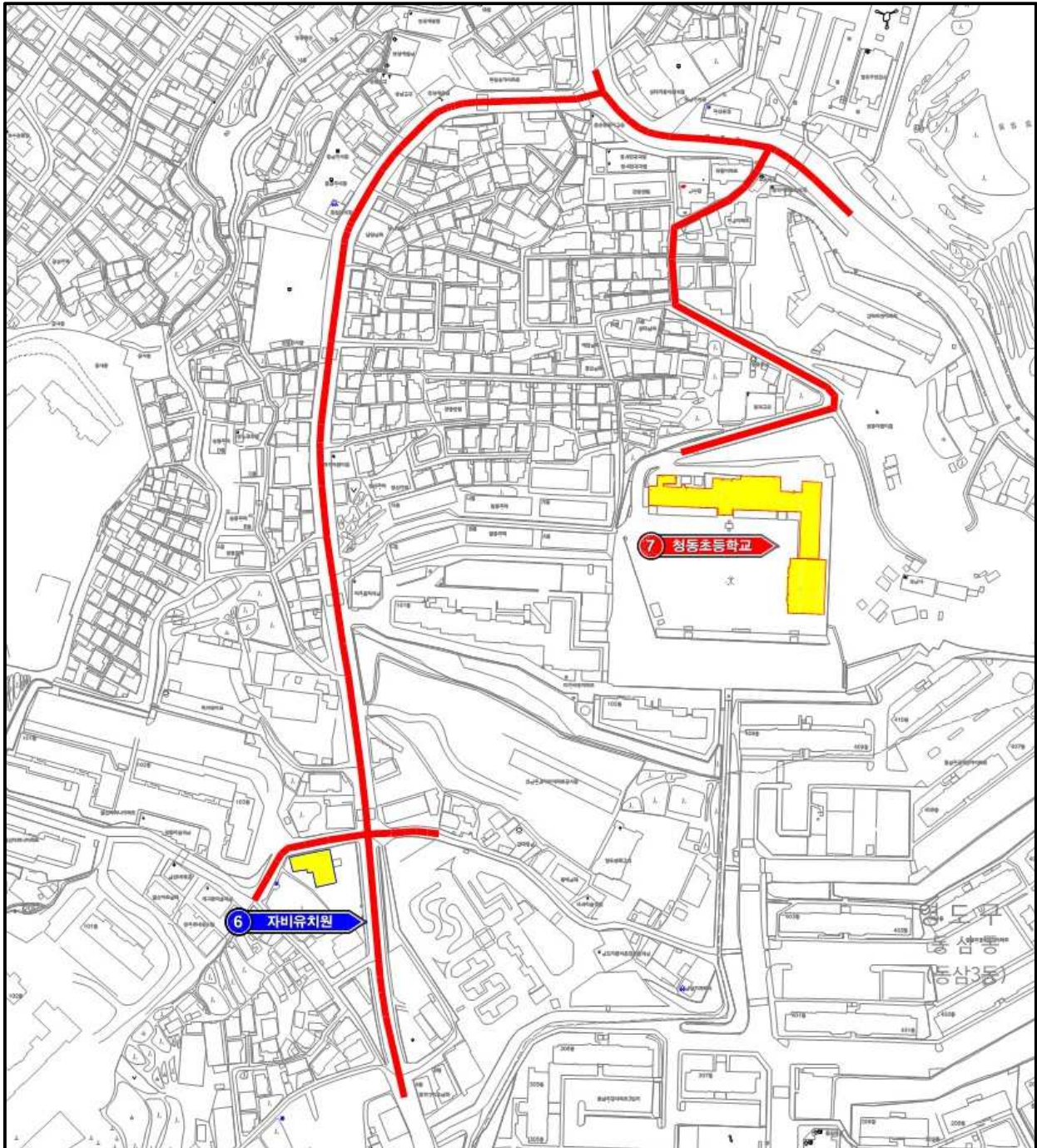

## 어린이 보호구역 관리카드

[영도구]

제 11 호

(앞쪽)

보호구역 지정 시설 명	조아라유치원	구 분	택1(초등학교, <u>유치원</u> , 어린이집, 특수학교, 학원)
			택1(주거복지시설, 의료복지시설, 여가복지시설)
소재지	영도구 와치로 235 (동삼동) <span style="float: right;">(전화번호 : 051-405-6001)</span>		
지정일자	2000년 09월 28일	지정시설의 시설장 성 명 : 김정미	

### 보호구역 내 시설물 설치내용 (봉삼초등학교, 조아라유치원, 한마음유치원, 다솜어린이집 공통)

일련 번호	구간별	연장 거리 (m)	도로폭 (m)	시설물 설치내용	
1	함지로79번길	660	10~15	<ul style="list-style-type: none"> <li>○신호기(기) : 10</li> <li>○안전표지(개) : 36</li> <li>○보호구역통합표지(개) : 2</li> <li>○보호구역표시[324](개) : 9</li> <li>○노면표시(개소) : 52</li> <li>○횡단보도(개소) : 15</li> <li>○고원식횡단보도(개소) : 8</li> <li>○과속방지턱(개) : 4</li> </ul>	<ul style="list-style-type: none"> <li>○도로반사경(개) : 9</li> <li>○미끄럼방지시설(m<sup>2</sup>) : 1,323m<sup>2</sup>(23개소)</li> <li>○보도설치(a) : 23.6</li> <li>○방호울타리(m) : 561</li> <li>○주차금지[515](m) : -m(-개소)</li> <li>○주정차금지[516](m) : 208m(9개소)</li> <li>○CCTV(대) : 3</li> <li>○노상주차장(면수) : -</li> </ul>
2	중리로	515	12	<ul style="list-style-type: none"> <li>○신호기(기) : 2</li> <li>○안전표지(개) : 32</li> <li>○보호구역통합표지(개) : 4</li> <li>○보호구역표시[324](개) : 13</li> <li>○노면표시(개소) : 24</li> <li>○횡단보도(개소) : 9</li> <li>○고원식횡단보도(개소) : 7</li> <li>○과속방지턱(개) : 3</li> </ul>	<ul style="list-style-type: none"> <li>○도로반사경(개) : 6</li> <li>○미끄럼방지시설(m<sup>2</sup>) : 683m<sup>2</sup>(-9개소)</li> <li>○보도설치(a) : 22.7</li> <li>○방호울타리(m) : -</li> <li>○주차금지[515](m) : -m(-개소)</li> <li>○주정차금지[516](m) : -m(-개소)</li> <li>○CCTV(대) : 1</li> <li>○노상주차장(면수) : -</li> </ul>

작성자

(성명)

(인)

일련 번호	구간별	연장 거리 (m)	도로폭 (m)	시설물 설치내용	
3	와치로	146	15	<ul style="list-style-type: none"> <li>○신호기(기) : -</li> <li>○안전표지(개) : 3</li> <li>○보호구역통합표지(개) : 2</li> <li>○보호구역표시[324](개) : 1</li> <li>○노면표시(개소) : 9</li> <li>○횡단보도(개소) : 1</li> <li>○고원식횡단보도(개소) : 1</li> <li>○과속방지턱(개) : 1</li> </ul>	<ul style="list-style-type: none"> <li>○도로반사경(개) : -</li> <li>○미끄럼방지시설(m<sup>2</sup>) : 48m<sup>2</sup>(1개소)</li> <li>○보도설치(a) : 7.1</li> <li>○방호울타리(m) : 32</li> <li>○주차금지[515](m) : -m(-개소)</li> <li>○주정차금지[516](m) : -m(-개소)</li> <li>○CCTV(대) : -</li> <li>○노상주차장(면수) : -</li> </ul>
4	함지로	100	12	<ul style="list-style-type: none"> <li>○신호기(기) : 1</li> <li>○안전표지(개) : 2</li> <li>○보호구역통합표지(개) : 2</li> <li>○보호구역표시[324](개) : -</li> <li>○노면표시(개소) : 8</li> <li>○횡단보도(개소) : 1</li> <li>○고원식횡단보도(개소) : 2</li> <li>○과속방지턱(개) : -</li> </ul>	<ul style="list-style-type: none"> <li>○도로반사경(개) : 1</li> <li>○미끄럼방지시설(m<sup>2</sup>) : -m<sup>2</sup>(-개소)</li> <li>○보도설치(a) : -3.9</li> <li>○방호울타리(m) : 90</li> <li>○주차금지[515](m) : -m(-개소)</li> <li>○주정차금지[516](m) : -m(-개소)</li> <li>○CCTV(대) : 1</li> <li>○노상주차장(면수) : -</li> </ul>

작성자

(성명)

(인)

## 조아리유치원 보호구역 주변 약도

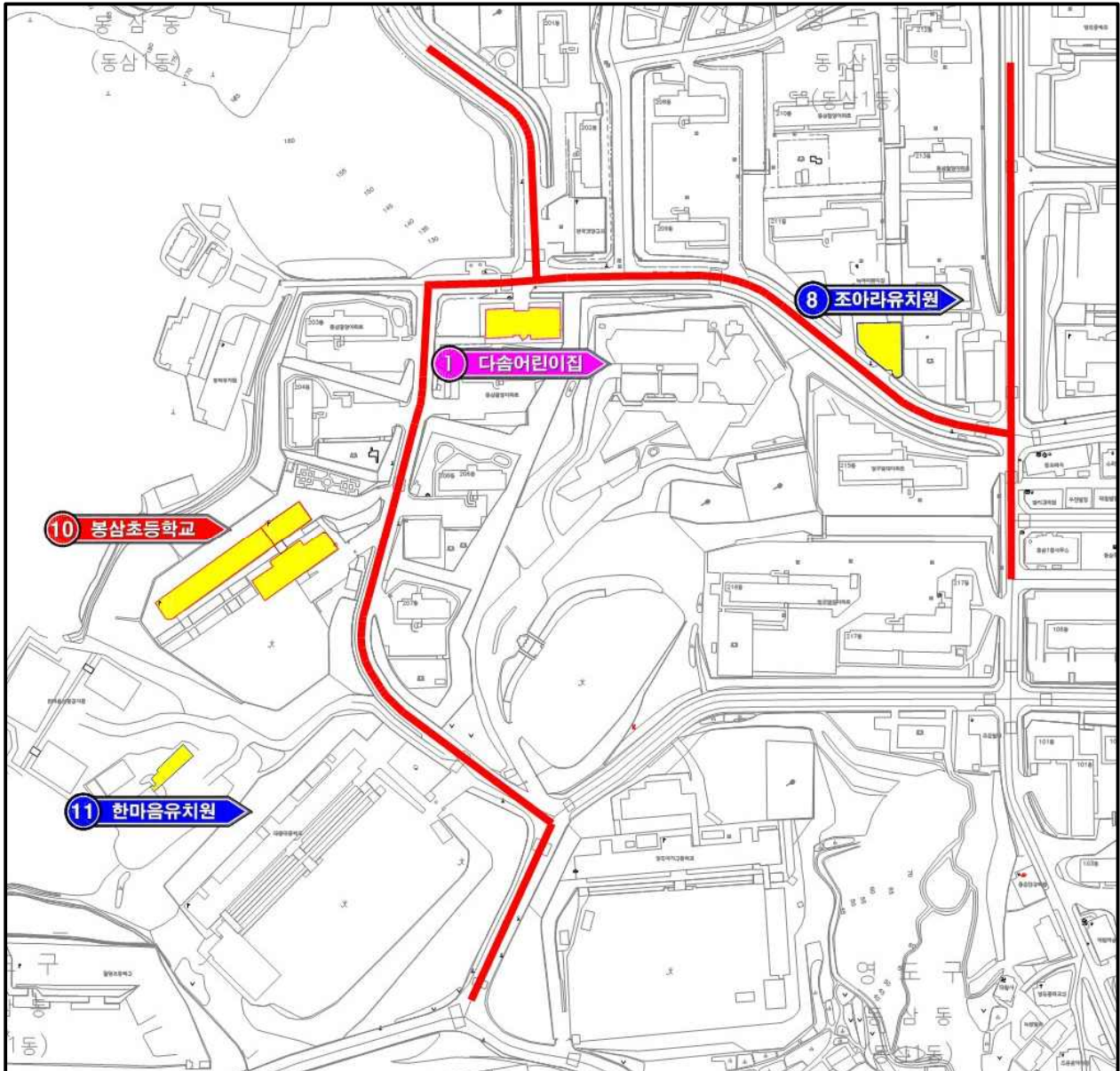

## 어린이 보호구역 관리카드

[영도구]

제 13 호

(앞쪽)

보호구역 지정 시설 명	초롱유치원	구 분	택1(초등학교, <b>유치원</b> , 어린이집, 특수학교, 학원) 택1(주거복지시설, 의료복지시설, 여가복지시설)
소재지	영도구 절영로 494 (동삼동) <span style="float: right;">(전화번호 : 051-405-3321)</span>		
지정일자	1999년 11월 29일	지정시설의 시설장 성 명 : 김성욱	

### 보호구역 내 시설물 설치내용 (중리초등학교, 초롱유치원 공통)

일련 번호	구간별	연장 거리 (m)	도로폭 (m)	시설물 설치내용	
1	절영로	725	12~18	<ul style="list-style-type: none"> <li>○신호기(기) : 15</li> <li>○안전표지(개) : 32</li> <li>○보호구역통합표지(개) : 4</li> <li>○보호구역표시[324](개) : 11</li> <li>○노면표시(개소) : 79</li> <li>○횡단보도(개소) : 7</li> <li>○고원식횡단보도(개소) : 4</li> <li>○과속방지턱(개) : 6</li> </ul>	<ul style="list-style-type: none"> <li>○도로반사경(개) : 4</li> <li>○미끄럼방지시설(m²) : 116m²(1개소)</li> <li>○보도설치(a) : 22</li> <li>○방호울타리(m) : 127</li> <li>○주차금지[515](m) : -m(-개소)</li> <li>○주정차금지[516](m) : 117m(2개소)</li> <li>○CCTV(대) : 1</li> <li>○노상주차장(면수) : -</li> </ul>
2	와치로	630	15~18	<ul style="list-style-type: none"> <li>○신호기(기) : 13</li> <li>○안전표지(개) : 38</li> <li>○보호구역통합표지(개) : 4</li> <li>○보호구역표시[324](개) : 2</li> <li>○노면표시(개소) : 56</li> <li>○횡단보도(개소) : 7</li> <li>○고원식횡단보도(개소) : 11</li> <li>○과속방지턱(개) : 3</li> </ul>	<ul style="list-style-type: none"> <li>○도로반사경(개) : 13</li> <li>○미끄럼방지시설(m²) : 566m²(7개소)</li> <li>○보도설치(a) : 32.2</li> <li>○방호울타리(m) : 586</li> <li>○주차금지[515](m) : -m(-개소)</li> <li>○주정차금지[516](m) : -m(-개소)</li> <li>○CCTV(대) : 4</li> <li>○노상주차장(면수) : -</li> </ul>

작성자

(성명)

(인)



일련 번호	구간별	연장 거리 (m)	도로폭 (m)	시설물 설치내용	
3	함지로	275	12	<ul style="list-style-type: none"> <li>○신호기(기) : 2</li> <li>○안전표지(개) : 3</li> <li>○보호구역통합표지(개) : 1</li> <li>○보호구역표시[324](개) : 3</li> <li>○노면표시(개소) : 17</li> <li>○횡단보도(개소) : -</li> <li>○고원식횡단보도(개소) : 1</li> <li>○과속방지턱(개) : 1</li> </ul>	<ul style="list-style-type: none"> <li>○도로반사경(개) : 1</li> <li>○미끄럼방지시설(m<sup>2</sup>) : -m<sup>2</sup>(-개소)</li> <li>○보도설치(a) : 10</li> <li>○방호울타리(m) : 40</li> <li>○주차금지[515](m) : -m(-개소)</li> <li>○주정차금지[516](m) : -m(-개소)</li> <li>○CCTV(대) : -</li> <li>○노상주차장(면수) : -</li> </ul>
4	중리북로	140	8	<ul style="list-style-type: none"> <li>○신호기(기) : -</li> <li>○안전표지(개) : 14</li> <li>○보호구역통합표지(개) : 1</li> <li>○보호구역표시[324](개) : 1</li> <li>○노면표시(개소) : 1</li> <li>○횡단보도(개소) : -</li> <li>○고원식횡단보도(개소) : -</li> <li>○과속방지턱(개) : 1</li> </ul>	<ul style="list-style-type: none"> <li>○도로반사경(개) : 3</li> <li>○미끄럼방지시설(m<sup>2</sup>) : 163m<sup>2</sup>(3개소)</li> <li>○보도설치(a) : 2.5</li> <li>○방호울타리(m) : -</li> <li>○주차금지[515](m) : -m(-개소)</li> <li>○주정차금지[516](m) : -m(-개소)</li> <li>○CCTV(대) : 1</li> <li>○노상주차장(면수) : -</li> </ul>

작성자

(성명)

(인)

## 초롱유치원 보호구역 주변 약도

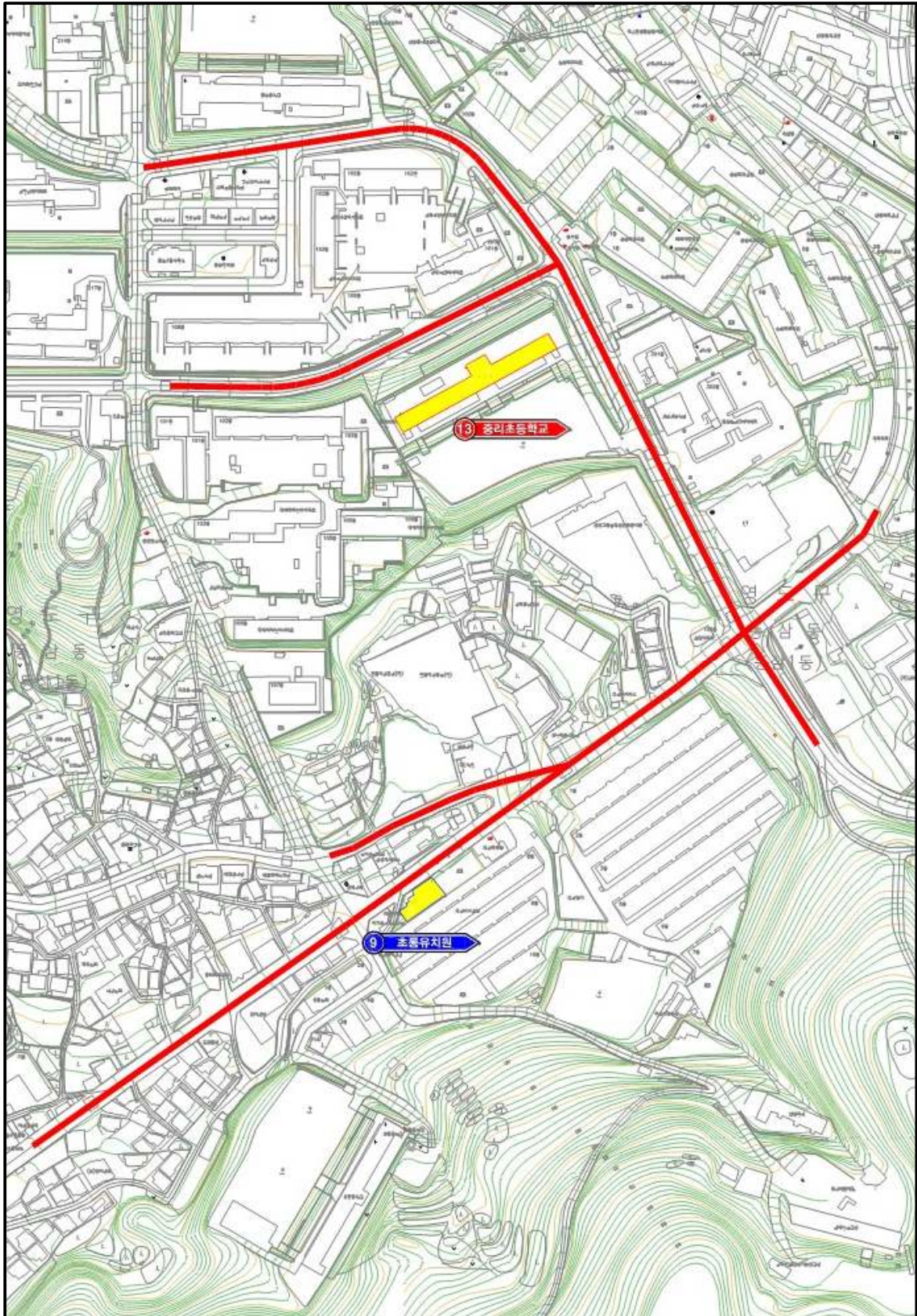

## 어린이 보호구역 관리카드

[영도구]

제 14 호

(앞쪽)

보호구역 지정 시설 명	태종대초등학교 병설유치원	구 분	택1(초등학교, <u>유치원</u> , 어린이집, 특수학교, 학원) 택1(주거복지시설, 의료복지시설, 여가복지시설)
소재지	영도구 태종로 802번길 38 (동삼동)		(전화번호 : 051-405-3235)
지정일자	2000년 09월 28일	지정시설의 시설장 성 명 : 김병렬	

### 보호구역 내 시설물 설치내용 (태종대초등학교, 태종대초등학교병설유치원 공통)

일련 번호	구간별	연장 거리 (m)	도로폭 (m)	시설물 설치내용	
1	태종로	441	20	○신호기(기) : 11 ○안전표지(개) : 30 ○보호구역통합표지(개) : 4 ○보호구역표시[324](개) : - ○노면표시(개소) : 63 ○횡단보도(개소) : 11 ○고원식횡단보도(개소) : - ○과속방지턱(개) : -	○도로반사경(개) : - ○미끄럼방지시설(㎡) : 1,713㎡(3개소) ○보도설치(a) : 8.4 ○방호울타리(m) : - ○주차금지[515](m) : -m(-개소) ○주정차금지[516](m) : 237m(5개소) ○CCTV(대) : 2 ○노상주차장(면수) : -
2	태종로802번길	205	8	○신호기(기) : - ○안전표지(개) : 12 ○보호구역통합표지(개) : 3 ○보호구역표시[324](개) : 2 ○노면표시(개소) : 15 ○횡단보도(개소) : 2 ○고원식횡단보도(개소) : - ○과속방지턱(개) : 5	○도로반사경(개) : - ○미끄럼방지시설(㎡) : 218㎡(6개소) ○보도설치(a) : 3.2 ○방호울타리(m) : 81 ○주차금지[515](m) : -m(-개소) ○주정차금지[516](m) : 60m(1개소) ○CCTV(대) : 1 ○노상주차장(면수) : -
3	동삼오션로 (舊 바람내기로)	115	5~12	○신호기(기) : 1 ○안전표지(개) : 4 ○보호구역통합표지(개) : ○보호구역표시[324](개) : ○노면표시(개소) : 6 ○횡단보도(개소) : 2 ○고원식횡단보도(개소) : - ○과속방지턱(개) : 1	○도로반사경(개) : - ○미끄럼방지시설(㎡) : ㎡(개소) ○보도설치(a) : 2.3 ○방호울타리(m) : ○주차금지[515](m) : -m(-개소) ○주정차금지[516](m) : m(개소) ○CCTV(대) : 2 ○노상주차장(면수) : -

작성자

(성명)

(인)



## 태종대초등학교 병설유치원 보호구역 주변 약도

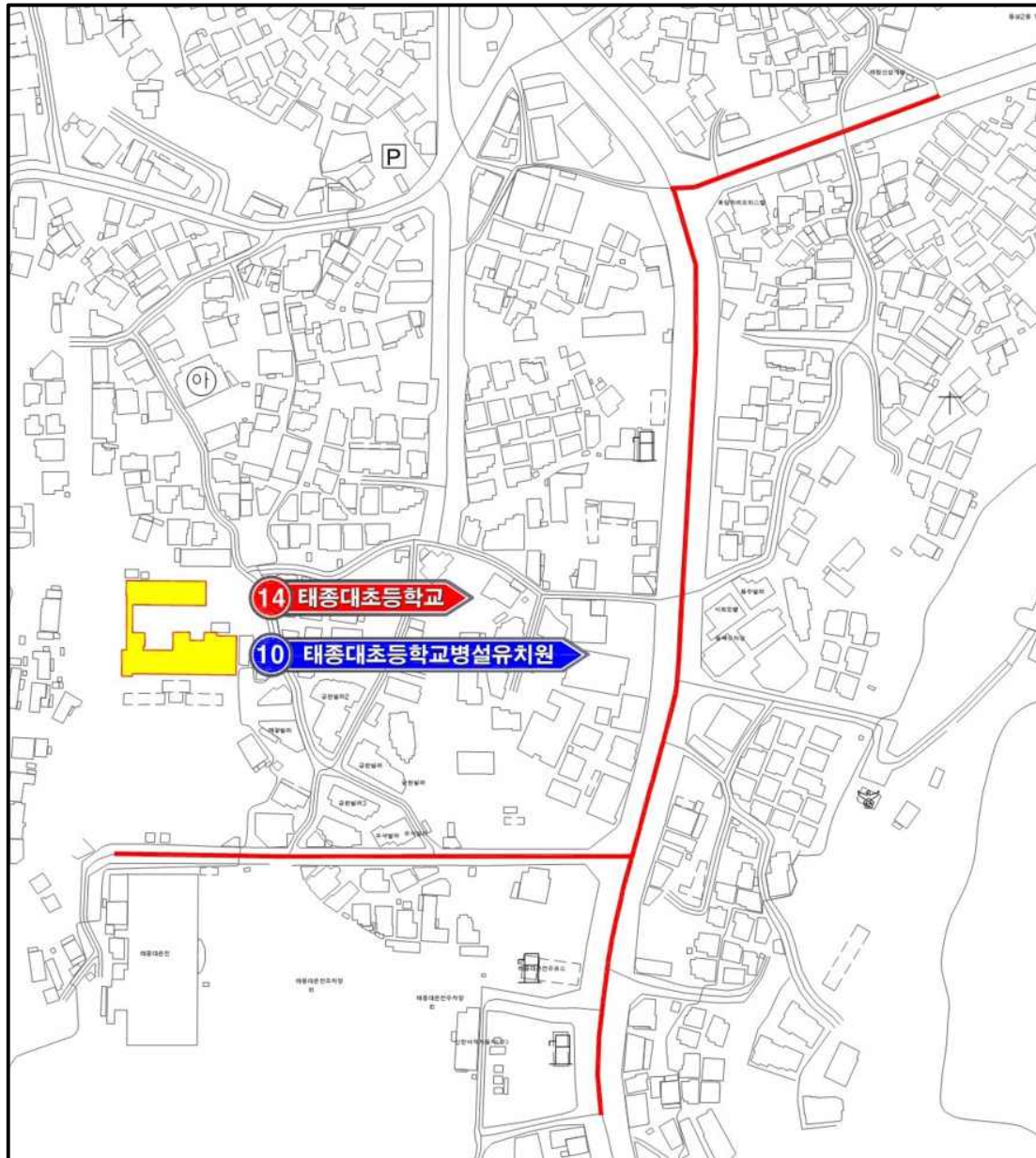

## 어린이 보호구역 관리카드

[영도구]

제 15 호

(앞쪽)

보호구역 지정 시설 명	한성유치원	구 분	택1(초등학교, <u>유치원</u> , 어린이집, 특수학교, 학원) 택1(주거복지시설, 의료복지시설, 여가복지시설)
소재지	영도구 함지로 43 (동삼동) <span style="float: right;">(전화번호 : 051-405-3405)</span>		
지정일자	2000년 7월 5일	지정시설의 시설장 성 명 : -	

### 보호구역 내 시설물 설치내용 (절영초등학교, 한성유치원 공통)

일련 번호	구간별	연장 거리 (m)	도로폭 (m)	시설물 설치내용	
1	함지로	760	10~15	<ul style="list-style-type: none"> <li>○신호기(기) : 7</li> <li>○안전표지(개) : 29</li> <li>○보호구역통합표지(개) : 3</li> <li>○보호구역표시[324](개) : 11</li> <li>○노면표시(개소) : 55</li> <li>○횡단보도(개소) : 3</li> <li>○고원식횡단보도(개소) : 7</li> <li>○과속방지턱(개) : 4</li> </ul>	<ul style="list-style-type: none"> <li>○도로반사경(개) : 3</li> <li>○미끄럼방지시설(m<sup>2</sup>) : 1,652m<sup>2</sup>(12개소)</li> <li>○보도설치(a) : 24.6</li> <li>○방호울타리(m) : 336</li> <li>○주차금지[515](m) : 32m(1개소)</li> <li>○주정차금지[516](m) : 348m(5개소)</li> <li>○CCTV(대) : -</li> <li>○노상주차장(면수) : -</li> </ul>

작성자 (성명) (인)

## 한성유치원 보호구역 주변 약도

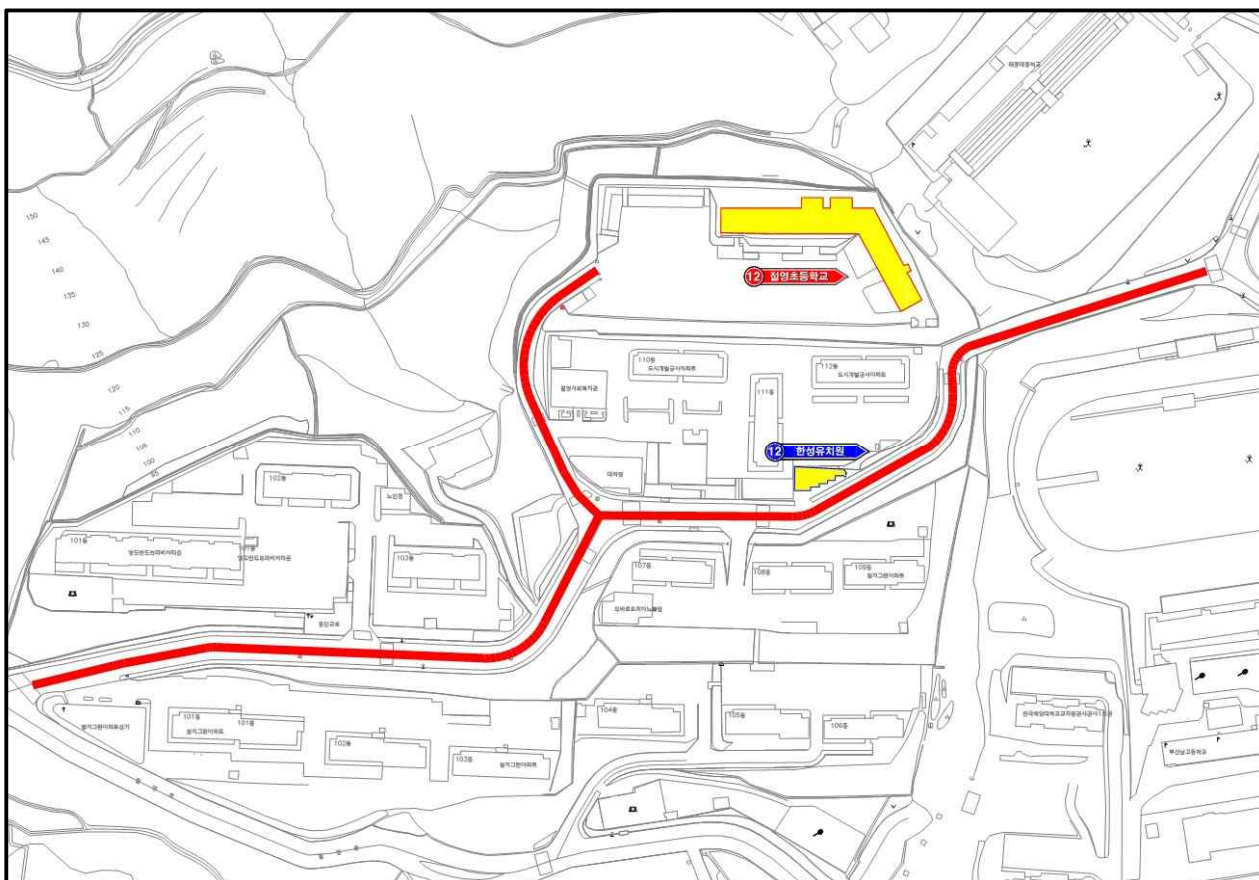

## 어린이 보호구역 관리카드

[영도구]

제 16 호

(앞쪽)

보호구역 지정 시설 명	한마음유치원	구 분	택1(초등학교, <b>유치원</b> , 어린이집, 특수학교, 학원) 택1(주거복지시설, 의료복지시설, 여가복지시설)
소재지	영도구 함지로79번길 23-26 (동삼동) <span style="float: right;">(전화번호 : 051-403-6791)</span>		
지정일자	2018년 02월 01일	지정시설의 시설장 성 명 : 심숙희	

### 보호구역 내 시설물 설치내용 (봉삼초등학교, 조아라유치원, 한마음유치원, 다솜어린이집 공통)

일련 번호	구간별	연장 거리 (m)	도로폭 (m)	시설물 설치내용
1	함지로79번길	660	10~15	<div style="display: flex; justify-content: space-between;"> <div style="width: 45%;"> <ul style="list-style-type: none"> <li>○신호기(기) : 10</li> <li>○안전표지(개) : 36</li> <li>○보호구역통합표지(개) : 2</li> <li>○보호구역표시[324](개) : 9</li> <li>○노면표시(개소) : 52</li> <li>○횡단보도(개소) : 15</li> <li>○고원식횡단보도(개소) : 8</li> <li>○과속방지턱(개) : 4</li> </ul> </div> <div style="width: 45%;"> <ul style="list-style-type: none"> <li>○도로반사경(개) : 9</li> <li>○미끄럼방지시설(m<sup>2</sup>) : 1,323m<sup>2</sup>(23개소)</li> <li>○보도설치(a) : 23.6</li> <li>○방호울타리(m) : 561</li> <li>○주차금지[515](m) : -m(-개소)</li> <li>○주정차금지[516](m) : 208m(9개소)</li> <li>○CCTV(대) : 3</li> <li>○노상주차장(면수) : -</li> </ul> </div> </div>
2	중리로	515	12	<div style="display: flex; justify-content: space-between;"> <div style="width: 45%;"> <ul style="list-style-type: none"> <li>○신호기(기) : 2</li> <li>○안전표지(개) : 32</li> <li>○보호구역통합표지(개) : 4</li> <li>○보호구역표시[324](개) : 13</li> <li>○노면표시(개소) : 24</li> <li>○횡단보도(개소) : 9</li> <li>○고원식횡단보도(개소) : 7</li> <li>○과속방지턱(개) : 3</li> </ul> </div> <div style="width: 45%;"> <ul style="list-style-type: none"> <li>○도로반사경(개) : 6</li> <li>○미끄럼방지시설(m<sup>2</sup>) : 683m<sup>2</sup>(-9개소)</li> <li>○보도설치(a) : 22.7</li> <li>○방호울타리(m) : -</li> <li>○주차금지[515](m) : -m(-개소)</li> <li>○주정차금지[516](m) : -m(-개소)</li> <li>○CCTV(대) : 1</li> <li>○노상주차장(면수) : -</li> </ul> </div> </div>

작성자 (성명) (인)

일련 번호	구간별	연장 거리 (m)	도로폭 (m)	시설물 설치내용	
3	와치로	146	15	<ul style="list-style-type: none"> <li>○신호기(기) : -</li> <li>○안전표지(개) : 3</li> <li>○보호구역통합표지(개) : 2</li> <li>○보호구역표시[324](개) : 1</li> <li>○노면표시(개소) : 9</li> <li>○횡단보도(개소) : 1</li> <li>○고원식횡단보도(개소) : 1</li> <li>○과속방지턱(개) : 1</li> </ul>	<ul style="list-style-type: none"> <li>○도로반사경(개) : -</li> <li>○미끄럼방지시설(m<sup>2</sup>) : 48m<sup>2</sup>(1개소)</li> <li>○보도설치(a) : 7.1</li> <li>○방호울타리(m) : 32</li> <li>○주차금지[515](m) : -m(-개소)</li> <li>○주정차금지[516](m) : -m(-개소)</li> <li>○CCTV(대) : -</li> <li>○노상주차장(면수) : -</li> </ul>
4	함지로	100	12	<ul style="list-style-type: none"> <li>○신호기(기) : 1</li> <li>○안전표지(개) : 2</li> <li>○보호구역통합표지(개) : 2</li> <li>○보호구역표시[324](개) : -</li> <li>○노면표시(개소) : 8</li> <li>○횡단보도(개소) : 1</li> <li>○고원식횡단보도(개소) : 2</li> <li>○과속방지턱(개) : -</li> </ul>	<ul style="list-style-type: none"> <li>○도로반사경(개) : 1</li> <li>○미끄럼방지시설(m<sup>2</sup>) : -m<sup>2</sup>(-개소)</li> <li>○보도설치(a) : -3.9</li> <li>○방호울타리(m) : 90</li> <li>○주차금지[515](m) : -m(-개소)</li> <li>○주정차금지[516](m) : -m(-개소)</li> <li>○CCTV(대) : 1</li> <li>○노상주차장(면수) : -</li> </ul>

작성자

(성명)

(인)



## 한마음유치원 보호구역 주변 약도

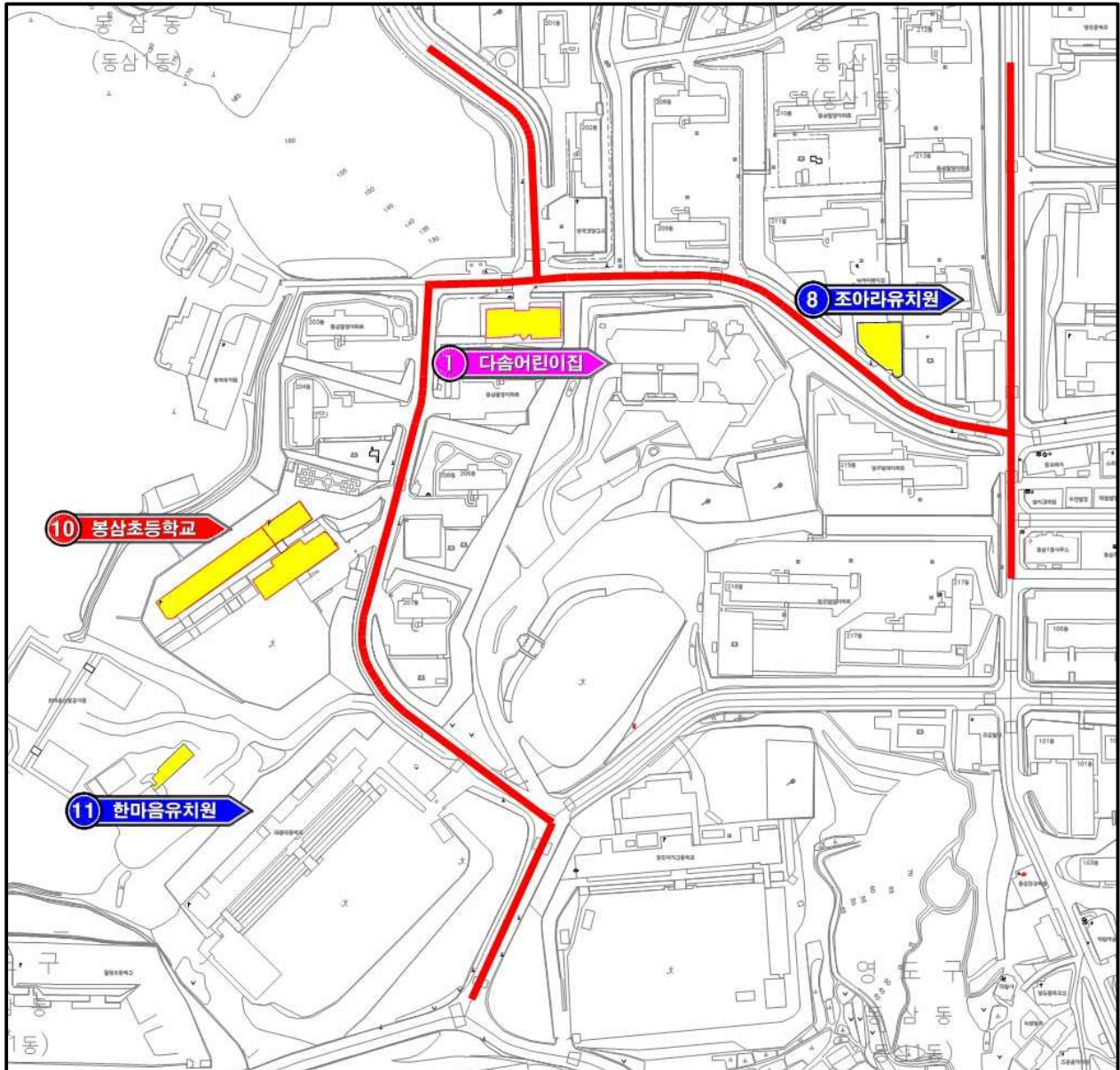

## 어린이 보호구역 관리카드

[영도구]

제 17 호

(앞쪽)

보호구역 지정 시설 명	남향초등학교	구 분	택1(초등학교, 유치원, 어린이집, 특수학교, 학원) 택1(주거복지시설, 의료복지시설, 여가복지시설)
소재지	영도구 남향새싹길 55 (영선동) <span style="float: right;">(전화번호 : 051-417-4142)</span>		
지정일자	1996년 5월 21일	지정시설의 시설장 성 명 : 정태근	

### 보호구역 내 시설물 설치내용 (남향초등학교, 꿈나무유치원 공통)

일련 번호	구간별	연장 거리 (m)	도로폭 (m)	시설물 설치내용	
1	남향새싹길	530	12	○신호기(기) : 9 ○안전표지(개) : 36 ○보호구역통합표지(개) : 5 ○보호구역표시[324](개) : 3 ○노면표시(개소) : 46 ○횡단보도(개소) : 9 ○고원식횡단보도(개소) : 1 ○과속방지턱(개) : 7	○도로반사경(개) : 4 ○미끄럼방지시설(m <sup>2</sup> ) : 1,676m <sup>2</sup> (9개소) ○보도설치(a) : 21 ○방호울타리(m) : 400 ○주차금지[515](m) : 35m(2개소) ○주정차금지[516](m) : 480m(10개소) ○CCTV(대) : 6 ○노상주차장(면수) : -
2	남향새싹1길	80	8	○신호기(기) : - ○안전표지(개) : 2 ○보호구역통합표지(개) : 2 ○보호구역표시[324](개) : - ○노면표시(개소) : 1 ○횡단보도(개소) : 1 ○고원식횡단보도(개소) : - ○과속방지턱(개) : -	○도로반사경(개) : - ○미끄럼방지시설(m <sup>2</sup> ) : -m <sup>2</sup> (-개소) ○보도설치(a) : - ○방호울타리(m) : - ○주차금지[515](m) : -m(-개소) ○주정차금지[516](m) : -m(-개소) ○CCTV(대) : - ○노상주차장(면수) : 5

작성자 (성명) (인)

일련 번호	구간별	연장 거리 (m)	도로폭 (m)	시설물 설치내용	
3	남향새싹2길	94	6	<ul style="list-style-type: none"> <li>○신호기(기) : -</li> <li>○안전표지(개) : -</li> <li>○보호구역통합표지(개) : 2</li> <li>○보호구역표시[324](개) : -</li> <li>○노면표시(개소) : 2</li> <li>○횡단보도(개소) : 1</li> <li>○고원식횡단보도(개소) : -</li> <li>○과속방지턱(개) : -</li> </ul>	<ul style="list-style-type: none"> <li>○도로반사경(개) : -</li> <li>○미끄럼방지시설(m<sup>2</sup>) : -m<sup>2</sup>(-개소)</li> <li>○보도설치(a) : -</li> <li>○방호울타리(m) : -</li> <li>○주차금지[515](m) : -m(-개소)</li> <li>○주정차금지[516](m) : -m(-개소)</li> <li>○CCTV(대) : -</li> <li>○노상주차장(면수) : -</li> </ul>
4	남향새싹3길	94	6	<ul style="list-style-type: none"> <li>○신호기(기) : -</li> <li>○안전표지(개) : 4</li> <li>○보호구역통합표지(개) : -</li> <li>○보호구역표시[324](개) : 1</li> <li>○노면표시(개소) : 2</li> <li>○횡단보도(개소) : 1</li> <li>○고원식횡단보도(개소) : -</li> <li>○과속방지턱(개) : -</li> </ul>	<ul style="list-style-type: none"> <li>○도로반사경(개) : -</li> <li>○미끄럼방지시설(m<sup>2</sup>) : -m<sup>2</sup>(-개소)</li> <li>○보도설치(a) : -</li> <li>○방호울타리(m) : -</li> <li>○주차금지[515](m) : -m(-개소)</li> <li>○주정차금지[516](m) : -m(-개소)</li> <li>○CCTV(대) : -</li> <li>○노상주차장(면수) : -</li> </ul>
5	남향새싹4길	108	6	<ul style="list-style-type: none"> <li>○신호기(기) : 2</li> <li>○안전표지(개) : 5</li> <li>○보호구역통합표지(개) : 1</li> <li>○보호구역표시[324](개) : 2</li> <li>○노면표시(개소) : 3</li> <li>○횡단보도(개소) : 2</li> <li>○고원식횡단보도(개소) : -</li> <li>○과속방지턱(개) : -</li> </ul>	<ul style="list-style-type: none"> <li>○도로반사경(개) : -</li> <li>○미끄럼방지시설(m<sup>2</sup>) : -m<sup>2</sup>(-개소)</li> <li>○보도설치(a) : -</li> <li>○방호울타리(m) : -</li> <li>○주차금지[515](m) : -m(-개소)</li> <li>○주정차금지[516](m) : -m(-개소)</li> <li>○CCTV(대) : -</li> <li>○노상주차장(면수) : -</li> </ul>

작성자                      (성명)                      (인)

일련 번호	구간별	연장 거리 (m)	도로폭 (m)	시설물 설치내용	
6	남향새싹5길	90	6	<ul style="list-style-type: none"> <li>○신호기(기) : -</li> <li>○안전표지(개) : 2</li> <li>○보호구역통합표지(개) : 2</li> <li>○보호구역표시[324](개) : -</li> <li>○노면표시(개소) : 1</li> <li>○횡단보도(개소) : 1</li> <li>○고원식횡단보도(개소) : -</li> <li>○과속방지턱(개) : -</li> </ul>	<ul style="list-style-type: none"> <li>○도로반사경(개) : -</li> <li>○미끄럼방지시설(m<sup>2</sup>) : -m<sup>2</sup>(-개소)</li> <li>○보도설치(a) : -</li> <li>○방호울타리(m) : -</li> <li>○주차금지[515](m) : -m(-개소)</li> <li>○주정차금지[516](m) : -m(-개소)</li> <li>○CCTV(대) : -</li> <li>○노상주차장(면수) : -</li> </ul>
7	남향새싹6길	85	6	<ul style="list-style-type: none"> <li>○신호기(기) : -</li> <li>○안전표지(개) : 1</li> <li>○보호구역통합표지(개) : 2</li> <li>○보호구역표시[324](개) : -</li> <li>○노면표시(개소) : -</li> <li>○횡단보도(개소) : 1</li> <li>○고원식횡단보도(개소) : -</li> <li>○과속방지턱(개) : -</li> </ul>	<ul style="list-style-type: none"> <li>○도로반사경(개) : -</li> <li>○미끄럼방지시설(m<sup>2</sup>) : -m<sup>2</sup>(-개소)</li> <li>○보도설치(a) : -</li> <li>○방호울타리(m) : -</li> <li>○주차금지[515](m) : -m(-개소)</li> <li>○주정차금지[516](m) : 86m(1개소)</li> <li>○CCTV(대) : -</li> <li>○노상주차장(면수) : -</li> </ul>
8	남향새싹7길	75	6	<ul style="list-style-type: none"> <li>○신호기(기) : -</li> <li>○안전표지(개) : -</li> <li>○보호구역통합표지(개) : 2</li> <li>○보호구역표시[324](개) : -</li> <li>○노면표시(개소) : -</li> <li>○횡단보도(개소) : 1</li> <li>○고원식횡단보도(개소) : -</li> <li>○과속방지턱(개) : -</li> </ul>	<ul style="list-style-type: none"> <li>○도로반사경(개) : -</li> <li>○미끄럼방지시설(m<sup>2</sup>) : -m<sup>2</sup>(-개소)</li> <li>○보도설치(a) : -</li> <li>○방호울타리(m) : -</li> <li>○주차금지[515](m) : -m(-개소)</li> <li>○주정차금지[516](m) : -m(-개소)</li> <li>○CCTV(대) : -</li> <li>○노상주차장(면수) : -</li> </ul>

작성자 (성명) (인)

일련 번호	구간별	연장 거리 (m)	도로폭 (m)	시설물 설치내용	
9	에움길	168	6	<ul style="list-style-type: none"> <li>○신호기(기) : -</li> <li>○안전표지(개) : 8</li> <li>○보호구역통합표지(개) : 3</li> <li>○보호구역표시[324](개) : -</li> <li>○노면표시(개소) : 10</li> <li>○횡단보도(개소) : -</li> <li>○고원식횡단보도(개소) : -</li> <li>○과속방지턱(개) : -</li> </ul>	<ul style="list-style-type: none"> <li>○도로반사경(개) : -</li> <li>○미끄럼방지시설(m<sup>2</sup>) : -m<sup>2</sup>(-개소)</li> <li>○보도설치(a) : -</li> <li>○방호울타리(m) : -</li> <li>○주차금지[515](m) : -m(-개소)</li> <li>○주정차금지[516](m) : -m(-개소)</li> <li>○CCTV(대) : 2</li> <li>○노상주차장(면수) : 6</li> </ul>
10	상록수길	100	4	<ul style="list-style-type: none"> <li>○신호기(기) : -</li> <li>○안전표지(개) : 5</li> <li>○보호구역통합표지(개) : -</li> <li>○보호구역표시[324](개) : -</li> <li>○노면표시(개소) : -</li> <li>○횡단보도(개소) : 1</li> <li>○고원식횡단보도(개소) : -</li> <li>○과속방지턱(개) : -</li> </ul>	<ul style="list-style-type: none"> <li>○도로반사경(개) : 1</li> <li>○미끄럼방지시설(m<sup>2</sup>) : 400m<sup>2</sup>(1개소)</li> <li>○보도설치(a) : -</li> <li>○방호울타리(m) : -</li> <li>○주차금지[515](m) : -m(-개소)</li> <li>○주정차금지[516](m) : -m(-개소)</li> <li>○CCTV(대) : 1 (다목적)</li> <li>○노상주차장(면수) : -</li> </ul>

작성자

(성명)

(인)

## 남향초등학교 보호구역 주변 약도

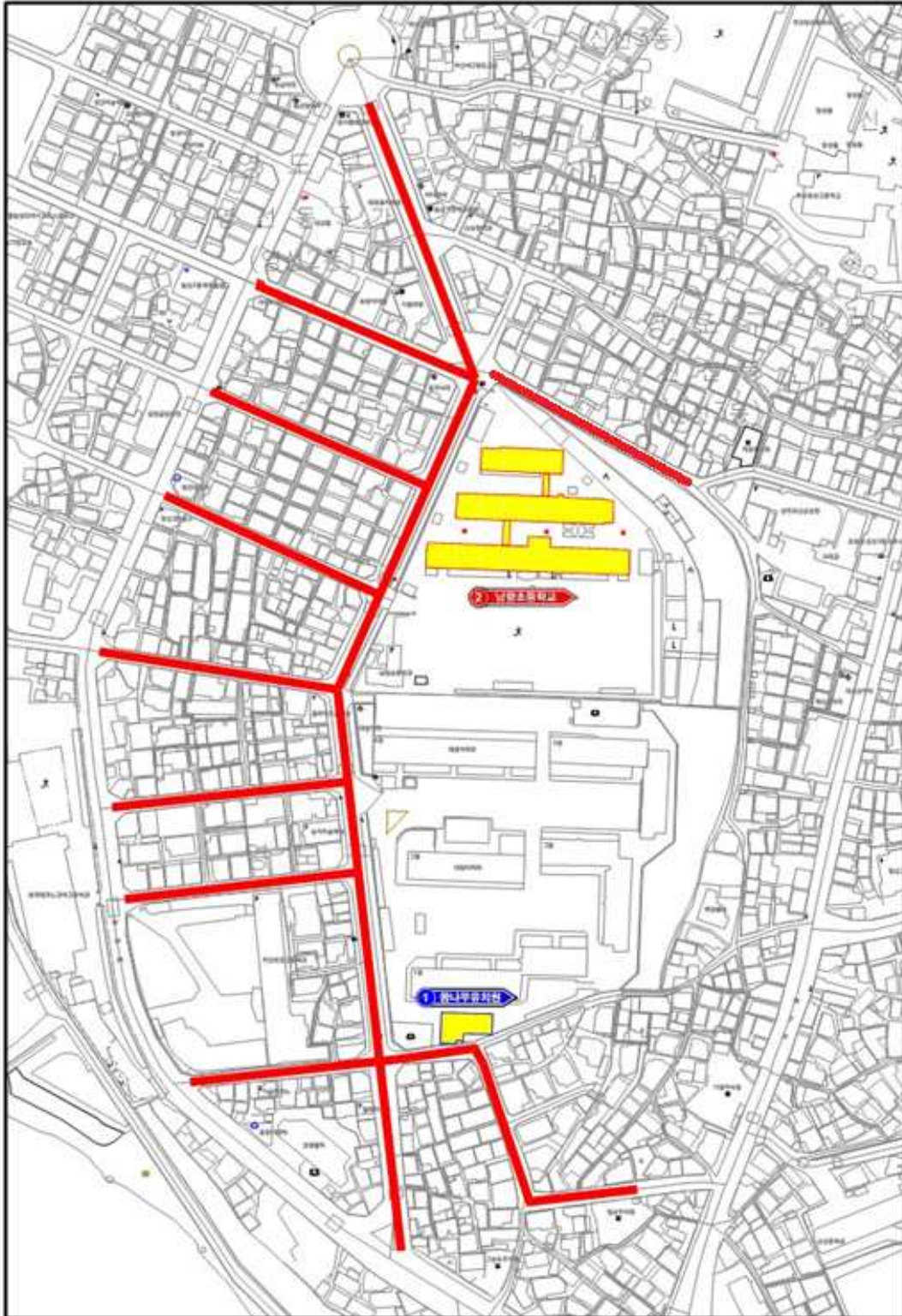

## 어린이 보호구역 관리카드

[영도구]

제 18 호

(앞쪽)

보호구역 지정 시설 명	대교초등학교	구 분	택1(초등학교, 유치원, 어린이집, 특수학교, 학원) 택1(주거복지시설, 의료복지시설, 여가복지시설)
소재지	영도구 봉래나루로 246번길19 (봉래동) <span style="float: right;">(전화번호 : 051-410-2500)</span>		
지정일자	1996년 05월 21일	지정시설의 시설장 성 명 : 기윤아	

### 보호구역 내 시설물 설치내용

일련 번호	구간별	연장 거리 (m)	도로폭 (m)	시설물 설치내용	
1	태종로	270	35	○신호기(기) : 8 ○안전표지(개) : 27 ○보호구역통합표지(개) : 4 ○보호구역표시[324](개) : - ○노면표시(개소) : 85 ○횡단보도(개소) : 4 ○고원식횡단보도(개소) : - ○과속방지턱(개) : -	○도로반사경(개) : 1 ○미끄럼방지시설(m <sup>2</sup> ) : 1,102m <sup>2</sup> (2개소) ○보도설치(a) : 14.2 ○방호울타리(m) : 179 ○주차금지[515](m) : -m(-개소) ○주정차금지[516](m) : -m(-개소) ○CCTV(대) : 4 ○노상주차장(면수) : -
2	봉래나루로	355	12	○신호기(기) : 4 ○안전표지(개) : 16 ○보호구역통합표지(개) : 5 ○보호구역표시[324](개) : 5 ○노면표시(개소) : 28 ○횡단보도(개소) : 3 ○고원식횡단보도(개소) : - ○과속방지턱(개) : 2	○도로반사경(개) : 5 ○미끄럼방지시설(m <sup>2</sup> ) : -m <sup>2</sup> (-개소) ○보도설치(a) : - ○방호울타리(m) : - ○주차금지[515](m) : -m(-개소) ○주정차금지[516](m) : -m(-개소) ○CCTV(대) : 1 ○노상주차장(면수) : -

작성자

(성명)

(인)

일련 번호	구간별	연장 거리 (m)	도로폭 (m)	시설물 설치내용	
3	대교로14번길	315	12	<ul style="list-style-type: none"> <li>○신호기(기) : 5</li> <li>○안전표지(개) : 23</li> <li>○보호구역통합표지(개) : 3</li> <li>○보호구역표시[324](개) : 5</li> <li>○노면표시(개소) : 27</li> <li>○횡단보도(개소) : 4</li> <li>○고원식횡단보도(개소) : 1</li> <li>○과속방지턱(개) : 3</li> </ul>	<ul style="list-style-type: none"> <li>○도로반사경(개) : -</li> <li>○미끄럼방지시설(㎡) : 470㎡(2개소)</li> <li>○보도설치(a) : 8.1</li> <li>○방호울타리(m) : 191</li> <li>○주차금지[515](m) : -m(-개소)</li> <li>○주정차금지[516](m) : 65m(1개소)</li> <li>○CCTV(대) : 2</li> <li>○노상주차장(면수) : -</li> </ul>
4	봉래나루로 23번길	115	5	<ul style="list-style-type: none"> <li>○신호기(기) : -</li> <li>○안전표지(개) : 3</li> <li>○보호구역통합표지(개) : 1</li> <li>○보호구역표시[324](개) : -</li> <li>○노면표시(개소) : 5</li> <li>○횡단보도(개소) : 1</li> <li>○고원식횡단보도(개소) : -</li> <li>○과속방지턱(개) : 1</li> </ul>	<ul style="list-style-type: none"> <li>○도로반사경(개) : -</li> <li>○미끄럼방지시설(㎡) : -㎡(-개소)</li> <li>○보도설치(a) : -</li> <li>○방호울타리(m) : -</li> <li>○주차금지[515](m) : -m(-개소)</li> <li>○주정차금지[516](m) : -m(-개소)</li> <li>○CCTV(대) : -</li> <li>○노상주차장(면수) : -</li> </ul>
5	대교로6번길	240	5~8	<ul style="list-style-type: none"> <li>○신호기(기) : -</li> <li>○안전표지(개) : 11</li> <li>○보호구역통합표지(개) : 4</li> <li>○보호구역표시[324](개) : -</li> <li>○노면표시(개소) : 32</li> <li>○횡단보도(개소) : 3</li> <li>○고원식횡단보도(개소) : -</li> <li>○과속방지턱(개) : 4</li> </ul>	<ul style="list-style-type: none"> <li>○도로반사경(개) : 2</li> <li>○미끄럼방지시설(㎡) : -㎡(-개소)</li> <li>○보도설치(a) : 0.8</li> <li>○방호울타리(m) : -</li> <li>○주차금지[515](m) : -m(-개소)</li> <li>○주정차금지[516](m) : 75m(1개소)</li> <li>○CCTV(대) : 1</li> <li>○노상주차장(면수) : 8</li> </ul>

작성자

(성명)

(인)



일련 번호	구간별	연장 거리 (m)	도로폭 (m)	시설물 설치내용	
6	대교로2번길	310	6~20	<ul style="list-style-type: none"> <li>○신호기(기) : 2</li> <li>○안전표지(개) : 54</li> <li>○보호구역통합표지(개) : 5</li> <li>○보호구역표시[324](개) : 9</li> <li>○노면표시(개소) : 51</li> <li>○횡단보도(개소) : 6</li> <li>○고원식횡단보도(개소) : 2</li> <li>○과속방지턱(개) : 4</li> </ul>	<ul style="list-style-type: none"> <li>○도로반사경(개) : 3</li> <li>○미끄럼방지시설(m<sup>2</sup>) : 459m<sup>2</sup>(6개소)</li> <li>○보도설치(a) : 12.9</li> <li>○방호울타리(m) : 88</li> <li>○주차금지[515](m) : -m(-개소)</li> <li>○주정차금지[516](m) : 264m(7개소)</li> <li>○CCTV(대) : 3</li> <li>○노상주차장(면수) : -</li> </ul>
7	봉래나루로 246번길	120	7	<ul style="list-style-type: none"> <li>○신호기(기) : -</li> <li>○안전표지(개) : 2</li> <li>○보호구역통합표지(개) : 1</li> <li>○보호구역표시[324](개) : 1</li> <li>○노면표시(개소) : 9</li> <li>○횡단보도(개소) : 1</li> <li>○고원식횡단보도(개소) : -</li> <li>○과속방지턱(개) : -</li> </ul>	<ul style="list-style-type: none"> <li>○도로반사경(개) : -</li> <li>○미끄럼방지시설(m<sup>2</sup>) : -m<sup>2</sup>(-개소)</li> <li>○보도설치(a) : -</li> <li>○방호울타리(m) : -</li> <li>○주차금지[515](m) : -m(-개소)</li> <li>○주정차금지[516](m) : 100m(1개소)</li> <li>○CCTV(대) : -</li> <li>○노상주차장(면수) : -</li> </ul>
8	대교로14번길	215	6	<ul style="list-style-type: none"> <li>○신호기(기) : -</li> <li>○안전표지(개) : 5</li> <li>○보호구역통합표지(개) : 3</li> <li>○보호구역표시[324](개) : -</li> <li>○노면표시(개소) : 14</li> <li>○횡단보도(개소) : -</li> <li>○고원식횡단보도(개소) : -</li> <li>○과속방지턱(개) : 1</li> </ul>	<ul style="list-style-type: none"> <li>○도로반사경(개) : 2</li> <li>○미끄럼방지시설(m<sup>2</sup>) : -m<sup>2</sup>(-개소)</li> <li>○보도설치(a) : -</li> <li>○방호울타리(m) : -</li> <li>○주차금지[515](m) : -m(-개소)</li> <li>○주정차금지[516](m) : -m(-개소)</li> <li>○CCTV(대) : 1</li> <li>○노상주차장(면수) : 8</li> </ul>

작성자

(성명)

(인)



## 어린이 보호구역 관리카드

[영도구]

제 19 호

(앞쪽)

보호구역 지정 시설 명	대평초등학교	구 분	택1(초등학교, 유치원, 어린이집, 특수학교, 학원)
			택1(주거복지시설, 의료복지시설, 여가복지시설)
소재지	영도구 절영로 82 (남향동) <span style="float: right;">(전화번호 : 051-416-1934)</span>		
지정일자	1996년 05월 21일	지정시설의 시설장 성 명 : 신은향	

### 보호구역 내 시설물 설치내용

일련 번호	구간별	연장 거리 (m)	도로폭 (m)	시설물 설치내용	
1	절영로	825	15~22	<ul style="list-style-type: none"> <li>○신호기(기) : 12</li> <li>○안전표지(개) : 49</li> <li>○보호구역통합표지(개) : 9</li> <li>○보호구역표시[324](개) : 17</li> <li>○노면표시(개소) : 107</li> <li>○횡단보도(개소) : 4</li> <li>○고원식횡단보도(개소) : 1</li> <li>○과속방지턱(개) : 4</li> </ul>	<ul style="list-style-type: none"> <li>○도로반사경(개) : 3</li> <li>○미끄럼방지시설(m<sup>2</sup>) : 672m<sup>2</sup>(10개소)</li> <li>○보도설치(a) : 41</li> <li>○방호울타리(m) : 420</li> <li>○주차금지[515](m) : 112m(3개소)</li> <li>○주정차금지[516](m) : 573m(13개소)</li> <li>○CCTV(대) : 4</li> <li>○노상주차장(면수) : -</li> </ul>
2	남향서로82번길	362	8	<ul style="list-style-type: none"> <li>○신호기(기) : -</li> <li>○안전표지(개) : 10</li> <li>○보호구역통합표지(개) : 2</li> <li>○보호구역표시[324](개) : 3</li> <li>○노면표시(개소) : 20</li> <li>○횡단보도(개소) : 1</li> <li>○고원식횡단보도(개소) : -</li> <li>○과속방지턱(개) : 2</li> </ul>	<ul style="list-style-type: none"> <li>○도로반사경(개) : 2</li> <li>○미끄럼방지시설(m<sup>2</sup>) : 72m<sup>2</sup>(1개소)</li> <li>○보도설치(a) : -</li> <li>○방호울타리(m) : -</li> <li>○주차금지[515](m) : 110m(1개소)</li> <li>○주정차금지[516](m) : 84m(1개소)</li> <li>○CCTV(대) : 2</li> <li>○노상주차장(면수) : 18</li> </ul>

작성자 (성명) (인)

일련 번호	구간별	연장 거리 (m)	도로폭 (m)	시설물 설치내용	
3	남향서로92번길	224	8	<ul style="list-style-type: none"> <li>○신호기(기) : -</li> <li>○안전표지(개) : 7</li> <li>○보호구역통합표지(개) : 2</li> <li>○보호구역표시[324](개) : 2</li> <li>○노면표시(개소) : 8</li> <li>○횡단보도(개소) : 1</li> <li>○고원식횡단보도(개소) : -</li> <li>○과속방지턱(개) : 1</li> </ul>	<ul style="list-style-type: none"> <li>○도로반사경(개) : -</li> <li>○미끄럼방지시설(m<sup>2</sup>) : -m<sup>2</sup>(-개소)</li> <li>○보도설치(a) : -</li> <li>○방호울타리(m) : -</li> <li>○주차금지[515](m) : -m(-개소)</li> <li>○주정차금지[516](m) : -m(-개소)</li> <li>○CCTV(대) : 1</li> <li>○노상주차장(면수) : 4</li> </ul>
4	남향서로104번길	124	8	<ul style="list-style-type: none"> <li>○신호기(기) : -</li> <li>○안전표지(개) : 4</li> <li>○보호구역통합표지(개) : 4</li> <li>○보호구역표시[324](개) : 1</li> <li>○노면표시(개소) : -</li> <li>○횡단보도(개소) : -</li> <li>○고원식횡단보도(개소) : -</li> <li>○과속방지턱(개) : -</li> </ul>	<ul style="list-style-type: none"> <li>○도로반사경(개) : -</li> <li>○미끄럼방지시설(m<sup>2</sup>) : -m<sup>2</sup>(-개소)</li> <li>○보도설치(a) : -</li> <li>○방호울타리(m) : -</li> <li>○주차금지[515](m) : -m(-개소)</li> <li>○주정차금지[516](m) : -m(-개소)</li> <li>○CCTV(대) : 2</li> <li>○노상주차장(면수) : -</li> </ul>
5	남향남로9번길	177	8	<ul style="list-style-type: none"> <li>○신호기(기) : -</li> <li>○안전표지(개) : 7</li> <li>○보호구역통합표지(개) : 2</li> <li>○보호구역표시[324](개) : -</li> <li>○노면표시(개소) : 6</li> <li>○횡단보도(개소) : -</li> <li>○고원식횡단보도(개소) : -</li> <li>○과속방지턱(개) : 2</li> </ul>	<ul style="list-style-type: none"> <li>○도로반사경(개) : 1</li> <li>○미끄럼방지시설(m<sup>2</sup>) : -m<sup>2</sup>(-개소)</li> <li>○보도설치(a) : -</li> <li>○방호울타리(m) : -</li> <li>○주차금지[515](m) : -m(-개소)</li> <li>○주정차금지[516](m) : -m(-개소)</li> <li>○CCTV(대) : -</li> <li>○노상주차장(면수) : -</li> </ul>

작성자

(성명)

(인)

일련 번호	구간별	연장 거리 (m)	도로폭 (m)	시설물 설치내용	
6	남항로10번길	142	8	<ul style="list-style-type: none"> <li>○신호기(기) : -</li> <li>○안전표지(개) : 6</li> <li>○보호구역통합표지(개) : 2</li> <li>○보호구역표시[324](개) : -</li> <li>○노면표시(개소) : 3</li> <li>○횡단보도(개소) : -</li> <li>○고원식횡단보도(개소) : -</li> <li>○과속방지턱(개) : 1</li> </ul>	<ul style="list-style-type: none"> <li>○도로반사경(개) : -</li> <li>○미끄럼방지시설(m<sup>2</sup>) : -m<sup>2</sup>(-개소)</li> <li>○보도설치(a) : -</li> <li>○방호울타리(m) : -</li> <li>○주차금지[515](m) : -m(-개소)</li> <li>○주정차금지[516](m) : -m(-개소)</li> <li>○CCTV(대) : 1</li> <li>○노상주차장(면수) : -</li> </ul>
7	남항남로19번길	147	8	<ul style="list-style-type: none"> <li>○신호기(기) : -</li> <li>○안전표지(개) : 5</li> <li>○보호구역통합표지(개) : 2</li> <li>○보호구역표시[324](개) : 2</li> <li>○노면표시(개소) : 6</li> <li>○횡단보도(개소) : -</li> <li>○고원식횡단보도(개소) : -</li> <li>○과속방지턱(개) : -</li> </ul>	<ul style="list-style-type: none"> <li>○도로반사경(개) : 1</li> <li>○미끄럼방지시설(m<sup>2</sup>) : -m<sup>2</sup>(-개소)</li> <li>○보도설치(a) : -</li> <li>○방호울타리(m) : -</li> <li>○주차금지[515](m) : -m(-개소)</li> <li>○주정차금지[516](m) : 104m(1개소)</li> <li>○CCTV(대) : -</li> <li>○노상주차장(면수) : 1</li> </ul>
8	절영로94번길	67	6	<ul style="list-style-type: none"> <li>○신호기(기) : -</li> <li>○안전표지(개) : 2</li> <li>○보호구역통합표지(개) : 2</li> <li>○보호구역표시[324](개) : 1</li> <li>○노면표시(개소) : 3</li> <li>○횡단보도(개소) : 1</li> <li>○고원식횡단보도(개소) : -</li> <li>○과속방지턱(개) : -</li> </ul>	<ul style="list-style-type: none"> <li>○도로반사경(개) : -</li> <li>○미끄럼방지시설(m<sup>2</sup>) : -m<sup>2</sup>(-개소)</li> <li>○보도설치(a) : -</li> <li>○방호울타리(m) : -</li> <li>○주차금지[515](m) : -m(-개소)</li> <li>○주정차금지[516](m) : -m(-개소)</li> <li>○CCTV(대) : 1</li> <li>○노상주차장(면수) : -</li> </ul>

작성자

(성명)

(인)

## 대평초등학교 보호구역 주변 약도

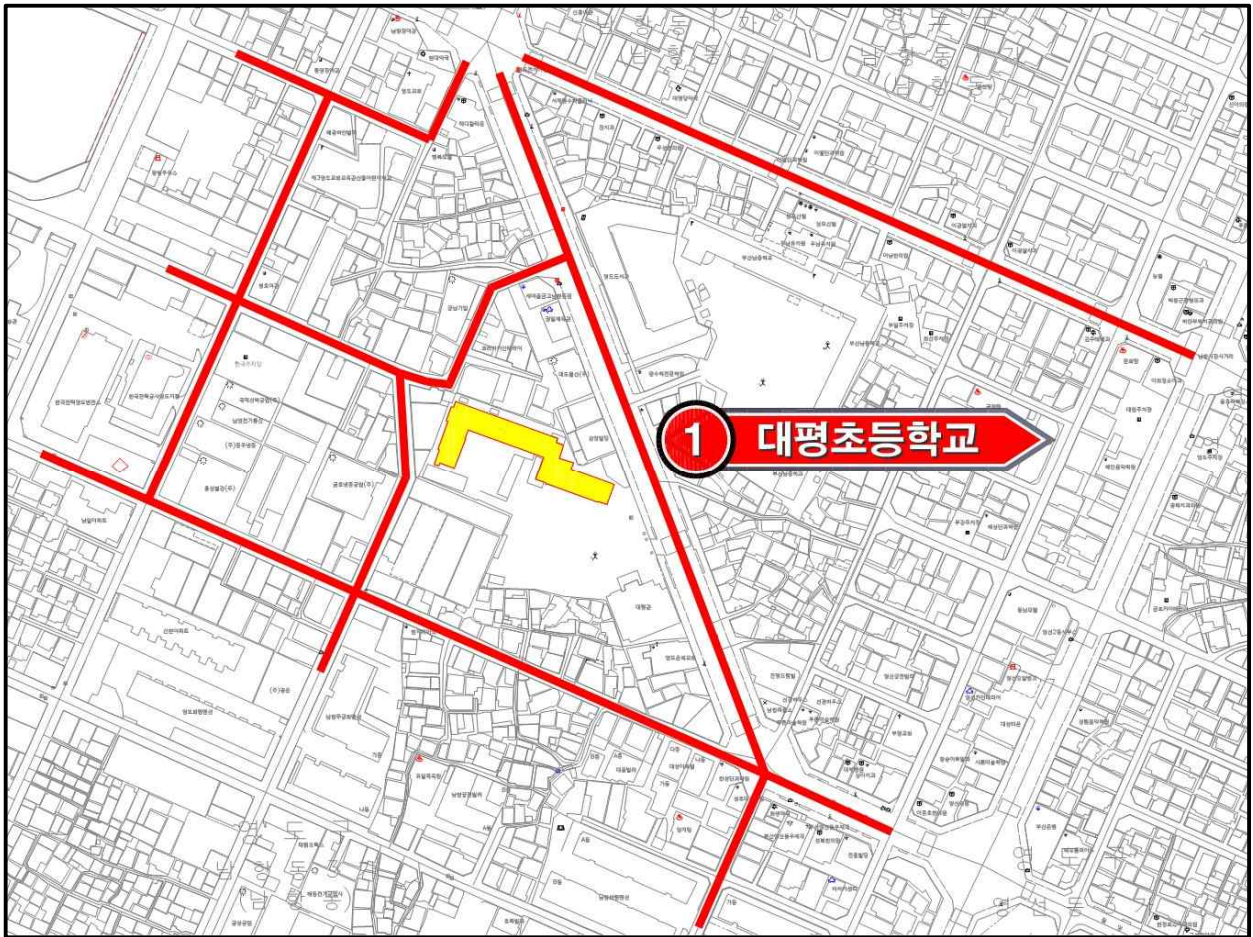

## 어린이 보호구역 관리카드

[영도구]

제 20 호

(앞쪽)

보호구역 지정 시설 명	동삼초등학교	구 분	택1(초등학교, 유치원, 어린이집, 특수학교, 학원) 택1(주거복지시설, 의료복지시설, 여가복지시설)
소재지	영도구 태종로 610 (동삼동) <span style="float: right;">(전화번호 : 051-403-9555)</span>		
지정일자	1996년 09월 24일	지정시설의 시설장 성 명 : 김희정	

### 보호구역 내 시설물 설치내용

일련 번호	구간별	연장 거리 (m)	도로폭 (m)	시설물 설치내용	
1	동삼로	700	12	<ul style="list-style-type: none"> <li>○신호기(기) : 9</li> <li>○안전표지(개) : 38</li> <li>○보호구역통합표지(개) : 4</li> <li>○보호구역표시[324](개) : 8</li> <li>○노면표시(개소) : 69</li> <li>○횡단보도(개소) : 9</li> <li>○고원식횡단보도(개소) : 7</li> <li>○과속방지턱(개) : -</li> </ul>	<ul style="list-style-type: none"> <li>○도로반사경(개) : 4</li> <li>○미끄럼방지시설(㎡) : 1,145㎡(8개소)</li> <li>○보도설치(a) : 19</li> <li>○방호울타리(m) : 67</li> <li>○주차금지[515](m) : -m(-개소)</li> <li>○주정차금지[516](m) : 83m(2개소)</li> <li>○CCTV(대) : 3</li> <li>○노상주차장(면수) : -</li> </ul>
2	동삼동로	455	7~15	<ul style="list-style-type: none"> <li>○신호기(기) : 2</li> <li>○안전표지(개) : 9</li> <li>○보호구역통합표지(개) : 4</li> <li>○보호구역표시[324](개) : 6</li> <li>○노면표시(개소) : 21</li> <li>○횡단보도(개소) : 3</li> <li>○고원식횡단보도(개소) : -</li> <li>○과속방지턱(개) : 3</li> </ul>	<ul style="list-style-type: none"> <li>○도로반사경(개) : 1</li> <li>○미끄럼방지시설(㎡) : 382㎡(4개소)</li> <li>○보도설치(a) : 8.7</li> <li>○방호울타리(m) : 124</li> <li>○주차금지[515](m) : -m(-개소)</li> <li>○주정차금지[516](m) : 90m(2개소)</li> <li>○CCTV(대) : 1</li> <li>○노상주차장(면수) : -</li> </ul>

작성자

(성명)

(인)



일련 번호	구간별	연장 거리 (m)	도로폭 (m)	시설물 설치내용	
3	웃서발로	255	12	<ul style="list-style-type: none"> <li>○신호기(기) : 2</li> <li>○안전표지(개) : 22</li> <li>○보호구역통합표지(개) : 4</li> <li>○보호구역표시[324](개) : 2</li> <li>○노면표시(개소) : 26</li> <li>○횡단보도(개소) : 3</li> <li>○고원식횡단보도(개소) : -</li> <li>○과속방지턱(개) : 3</li> </ul>	<ul style="list-style-type: none"> <li>○도로반사경(개) : 1</li> <li>○미끄럼방지시설(㎡) : 346.7㎡(4개소)</li> <li>○보도설치(a) : 7</li> <li>○방호울타리(m) : 156</li> <li>○주차금지[515](m) : -m(-개소)</li> <li>○주정차금지[516](m) : 194m(2개소)</li> <li>○CCTV(대) : 3</li> <li>○노상주차장(면수) : -</li> </ul>
4	태종로	405	8~12	<ul style="list-style-type: none"> <li>○신호기(기) : 1</li> <li>○안전표지(개) : 23</li> <li>○보호구역통합표지(개) : 1</li> <li>○보호구역표시[324](개) : 5</li> <li>○노면표시(개소) : 21</li> <li>○횡단보도(개소) : 3</li> <li>○고원식횡단보도(개소) : 2</li> <li>○과속방지턱(개) : 3</li> </ul>	<ul style="list-style-type: none"> <li>○도로반사경(개) : 2</li> <li>○미끄럼방지시설(㎡) : -㎡(-개소)</li> <li>○보도설치(a) : 4.6</li> <li>○방호울타리(m) : 205</li> <li>○주차금지[515](m) : -m(-개소)</li> <li>○주정차금지[516](m) : 65m(2개소)</li> <li>○CCTV(대) : 1 (과속단속)</li> <li>○노상주차장(면수) : -</li> </ul>

작성자

(성명)

(인)



일련 번호	구간별	연장 거리 (m)	도로폭 (m)	시설물 설치내용	
5	웃서발로99번길	201	4~6	<ul style="list-style-type: none"> <li>○신호기(기) : -</li> <li>○안전표지(개) : 1</li> <li>○보호구역통합표지(개) : -</li> <li>○보호구역표시[324](개) : 2</li> <li>○노면표시(개소) : 3</li> <li>○횡단보도(개소) : 2</li> <li>○고원식횡단보도(개소) : -</li> <li>○과속방지턱(개) : -</li> </ul>	<ul style="list-style-type: none"> <li>○도로반사경(개) : 1</li> <li>○미끄럼방지시설(㎡) : 15㎡(1개소)</li> <li>○보도설치(a) : -</li> <li>○방호울타리(m) : -</li> <li>○주차금지[515](m) : -m(-개소)</li> <li>○주정차금지[516](m) : -m(-개소)</li> <li>○CCTV(대) : 1 (방범용)</li> <li>○노상주차장(면수) : -</li> </ul>
6	동삼로28번길	47	7	<ul style="list-style-type: none"> <li>○신호기(기) : -</li> <li>○안전표지(개) : -</li> <li>○보호구역통합표지(개) : -</li> <li>○보호구역표시[324](개) : -</li> <li>○노면표시(개소) : -</li> <li>○횡단보도(개소) : -</li> <li>○고원식횡단보도(개소) : 1</li> <li>○과속방지턱(개) : -</li> </ul>	<ul style="list-style-type: none"> <li>○도로반사경(개) : -</li> <li>○미끄럼방지시설(㎡) : 293㎡(1개소)</li> <li>○보도설치(a) : 2.8</li> <li>○방호울타리(m) : -</li> <li>○주차금지[515](m) : -m(-개소)</li> <li>○주정차금지[516](m) : -m(-개소)</li> <li>○CCTV(대) : -</li> <li>○노상주차장(면수) : -</li> </ul>

작성자

(성명)

(인)

## 동삼초등학교 보호구역 주변 약도

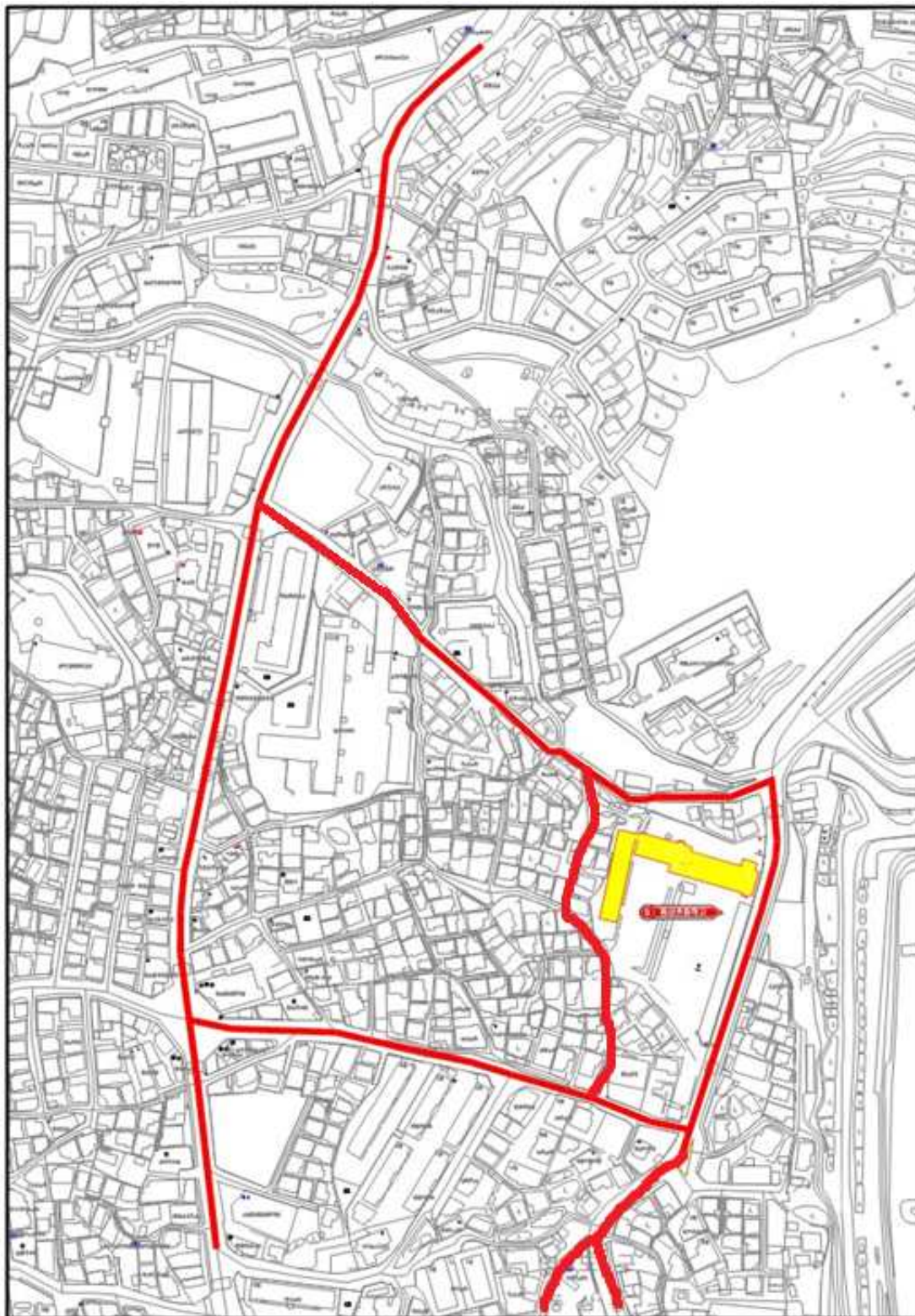

## 어린이 보호구역 관리카드

[영도구]

제 21 호

(앞쪽)

보호구역 지정 시설 명	봉삼초등학교	구 분	택1(초등학교, 유치원, 어린이집, 특수학교, 학원) 택1(주거복지시설, 의료복지시설, 여가복지시설)
소재지	영도구 함지로79번길 39 (동삼동) <span style="float: right;">(전화번호 : 051-405-0916)</span>		
지정일자	1998년 11월 30일	지정시설의 시설장 성 명 : 이성애	

### 보호구역 내 시설물 설치내용 (봉삼초등학교, 조아라유치원, 한마음유치원, 다솜어린이집 공통)

일련 번호	구간별	연장 거리 (m)	도로폭 (m)	시설물 설치내용	
1	함지로79번길	660	10~15	○신호기(기) : 10 ○안전표지(개) : 36 ○보호구역통합표지(개) : 2 ○보호구역표시[324](개) : 9 ○노면표시(개소) : 52 ○횡단보도(개소) : 15 ○고원식횡단보도(개소) : 8 ○과속방지턱(개) : 4	○도로반사경(개) : 9 ○미끄럼방지시설(m <sup>2</sup> ) : 1,323m <sup>2</sup> (23개소) ○보도설치(a) : 23.6 ○방호울타리(m) : 561 ○주차금지[515](m) : -m(-개소) ○주정차금지[516](m) : 208m(9개소) ○CCTV(대) : 3 ○노상주차장(면수) : -
2	중리로	515	12	○신호기(기) : 2 ○안전표지(개) : 32 ○보호구역통합표지(개) : 4 ○보호구역표시[324](개) : 13 ○노면표시(개소) : 24 ○횡단보도(개소) : 9 ○고원식횡단보도(개소) : 7 ○과속방지턱(개) : 3	○도로반사경(개) : 6 ○미끄럼방지시설(m <sup>2</sup> ) : 683m <sup>2</sup> (9개소) ○보도설치(a) : 22.7 ○방호울타리(m) : - ○주차금지[515](m) : -m(-개소) ○주정차금지[516](m) : -m(-개소) ○CCTV(대) : 1 ○노상주차장(면수) : -

작성자 (성명) (인)

일련 번호	구간별	연장 거리 (m)	도로폭 (m)	시설물 설치내용	
3	와치로	146	15	<ul style="list-style-type: none"> <li>○신호기(기) : -</li> <li>○안전표지(개) : 3</li> <li>○보호구역통합표지(개) : 2</li> <li>○보호구역표시[324](개) : 1</li> <li>○노면표시(개소) : 9</li> <li>○횡단보도(개소) : 1</li> <li>○고원식횡단보도(개소) : 1</li> <li>○과속방지턱(개) : 1</li> </ul>	<ul style="list-style-type: none"> <li>○도로반사경(개) : -</li> <li>○미끄럼방지시설(m<sup>2</sup>) : 48m<sup>2</sup>(1개소)</li> <li>○보도설치(a) : 7.1</li> <li>○방호울타리(m) : 32</li> <li>○주차금지[515](m) : -m(-개소)</li> <li>○주정차금지[516](m) : -m(-개소)</li> <li>○CCTV(대) : -</li> <li>○노상주차장(면수) : -</li> </ul>
4	함지로	100	12	<ul style="list-style-type: none"> <li>○신호기(기) : 1</li> <li>○안전표지(개) : 2</li> <li>○보호구역통합표지(개) : 2</li> <li>○보호구역표시[324](개) : -</li> <li>○노면표시(개소) : 8</li> <li>○횡단보도(개소) : 1</li> <li>○고원식횡단보도(개소) : 2</li> <li>○과속방지턱(개) : -</li> </ul>	<ul style="list-style-type: none"> <li>○도로반사경(개) : 1</li> <li>○미끄럼방지시설(m<sup>2</sup>) : -m<sup>2</sup>(-개소)</li> <li>○보도설치(a) : 3.9</li> <li>○방호울타리(m) : 90</li> <li>○주차금지[515](m) : -m(-개소)</li> <li>○주정차금지[516](m) : -m(-개소)</li> <li>○CCTV(대) : 2</li> <li>○노상주차장(면수) : -</li> </ul>

작성자

(성명)

(인)

## 봉삼초등학교 보호구역 주변 약도

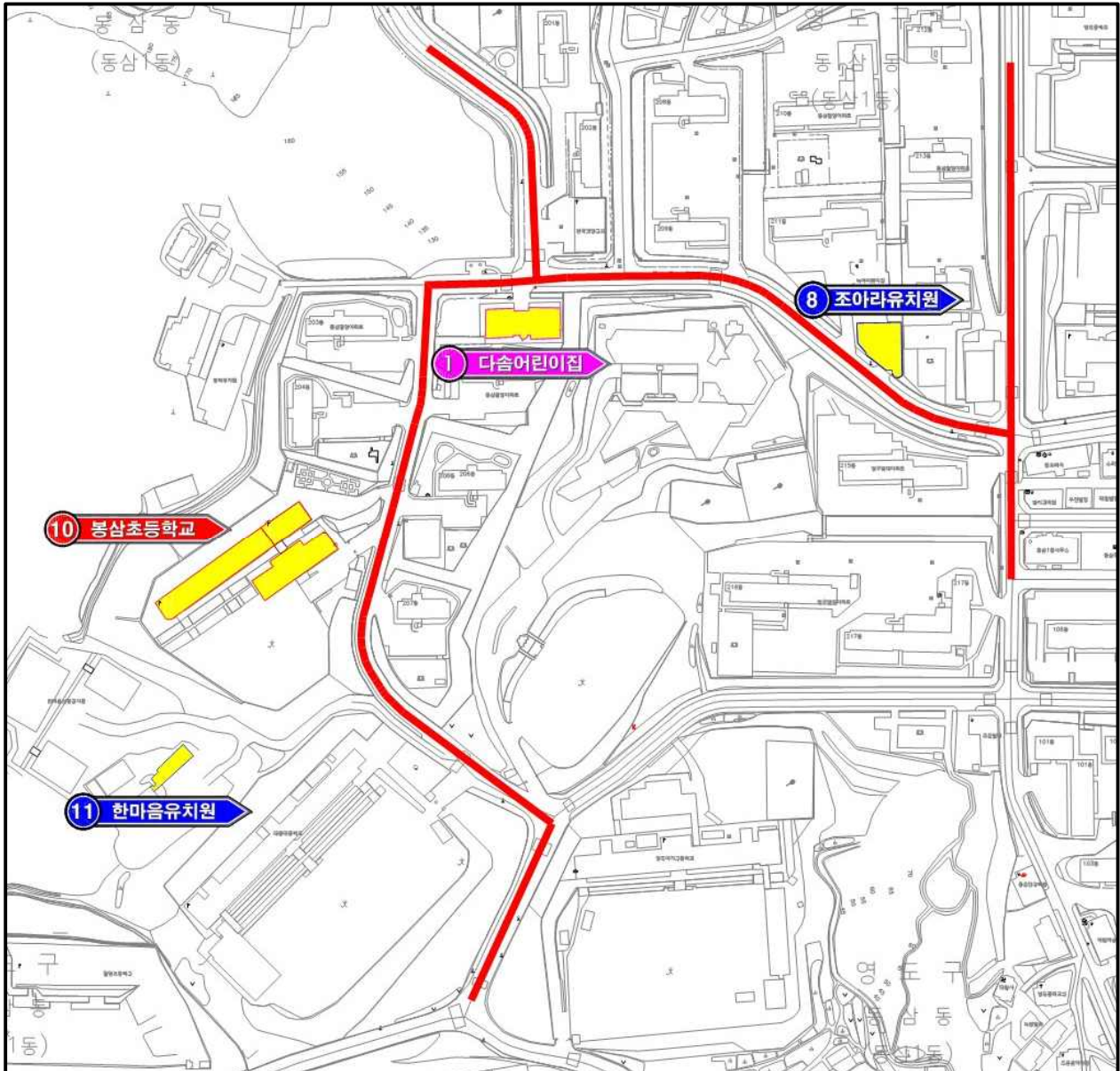

## 어린이 보호구역 관리카드

[영도구]

제 22 호

(앞쪽)

보호구역 지정 시설 명	봉학초등학교	구 분	택1(초등학교, 유치원, 어린이집, 특수학교, 학원) 택1(주거복지시설, 의료복지시설, 여가복지시설)
소재지	영도구 태종로 242 (청학동)		(전화번호 : 051-410-0683)
지정일자	1998년 11월 30일	지정시설의 시설장 성 명 : 정인자	

### 보호구역 내 시설물 설치내용 (봉학초등학교, 봉학초등학교 병설유치원 공통)

일련 번호	구간별	연장 거리 (m)	도로폭 (m)	시설물 설치내용	
1	태종로	410	36	○신호기(기) : 13 ○안전표지(개) : 49 ○보호구역통합표지(개) : 4 ○보호구역표시[324](개) : 5 ○노면표시(개소) : 107 ○횡단보도(개소) : 4 ○고원식횡단보도(개소) : 6 ○과속방지턱(개) : 1	○도로반사경(개) : 1 ○미끄럼방지시설(㎡) : 1,417㎡(3개소) ○보도설치(a) : 2.5 ○방호울타리(m) : 95 ○주차금지[515](m) : -m(-개소) ○주정차금지[516](m) : 423m(6개소) ○CCTV(대) : 3 ○노상주차장(면수) : -
2	봉학새싹길	110	5	○신호기(기) : - ○안전표지(개) : 8 ○보호구역통합표지(개) : 3 ○보호구역표시[324](개) : - ○노면표시(개소) : 9 ○횡단보도(개소) : - ○고원식횡단보도(개소) : - ○과속방지턱(개) : 1	○도로반사경(개) : - ○미끄럼방지시설(㎡) : 141㎡(3개소) ○보도설치(a) : - ○방호울타리(m) : - ○주차금지[515](m) : -m(-개소) ○주정차금지[516](m) : 100m(1개소) ○CCTV(대) : 2 ○노상주차장(면수) : -

작성자 (성명) (인)





## 어린이 보호구역 관리카드

[영도구]

제 23 호

(앞쪽)

보호구역 지정 시설 명	상리초등학교	구 분	택1(초등학교, 유치원, 어린이집, 특수학교, 학원) 택1(주거복지시설, 의료복지시설, 여가복지시설)
소재지	영도구 상리로 38 (동삼동) <span style="float: right;">(전화번호 : 051-719-5860)</span>		
지정일자	1997년 01월 14일	지정시설의 시설장 성 명 : 송명중	

### 보호구역 내 시설물 설치내용

일련 번호	구간별	연장 거리 (m)	도로폭 (m)	시·시설물 설치내용	
1	상리로	460	10~18	<ul style="list-style-type: none"> <li>○신호기(기) : 4</li> <li>○안전표지(개) : 35</li> <li>○보호구역통합표지(개) : 8</li> <li>○보호구역표시[324](개) : 15</li> <li>○노면표시(개소) : 62</li> <li>○횡단보도(개소) : 6</li> <li>○고원식횡단보도(개소) : 6</li> <li>○과속방지턱(개) : 5</li> </ul>	<ul style="list-style-type: none"> <li>○도로반사경(개) : 2</li> <li>○미끄럼방지시설(m<sup>2</sup>) : 1,204m<sup>2</sup>(9개소)</li> <li>○보도설치(a) : 25</li> <li>○방호울타리(m) : 305</li> <li>○주차금지[515](m) : -m(-개소)</li> <li>○주정차금지[516](m) : 518m(8개소)</li> <li>○CCTV(대) : 3</li> <li>○노상주차장(면수) : 5</li> </ul>

작성자

(성명)

(인)





## 어린이 보호구역 관리카드

[영도구]

제 24 호

(앞쪽)

보호구역 지정 시설 명	신선초등학교	구 분	택1(초등학교, 유치원, 어린이집, 특수학교, 학원) 택1(주거복지시설, 의료복지시설, 여가복지시설)
소재지	영도구 산정길 17 (신선동) <span style="float: right;">(전화번호 : 051-792-2500)</span>		
지정일자	1996년 05월 21일	지정시설의 시설장 성 명 : 노성태	

### 보호구역 내 시설물 설치내용

일련 번호	구간별	연장 거리 (m)	도로폭 (m)	시설물 설치내용	
1	중복길	558	8~25	○신호기(기) : 15 ○안전표지(개) : 34 ○보호구역통합표지(개) : 5 ○보호구역표시[324](개) : 6 ○노면표시(개소) : 80 ○횡단보도(개소) : 6 ○고원식횡단보도(개소) : - ○과속방지턱(개) : 2	○도로반사경(개) : 1 ○미끄럼방지시설(㎡) : 775㎡(7개소) ○보도설치(a) : 22.7 ○방호울타리(m) : 377 ○주차금지[515](m) : -m(-개소) ○주정차금지[516](m) : 63m(1개소) ○CCTV(대) : 3 ○노상주차장(면수) : -
2	중복길	460	8	○신호기(기) : - ○안전표지(개) : 28 ○보호구역통합표지(개) : 2 ○보호구역표시[324](개) : 5 ○노면표시(개소) : 27 ○횡단보도(개소) : 2 ○고원식횡단보도(개소) : - ○과속방지턱(개) : 6	○도로반사경(개) : 4 ○미끄럼방지시설(㎡) : 533㎡(7개소) ○보도설치(a) : - ○방호울타리(m) : - ○주차금지[515](m) : -m(-개소) ○주정차금지[516](m) : -m(-개소) ○CCTV(대) : 4 ○노상주차장(면수) : 25

작성자

(성명)

(인)

일련 번호	구간별	연장 거리 (m)	도로폭 (m)	시설물 설치내용	
3	놀이터길	250	5~8	<ul style="list-style-type: none"> <li>○신호기(기) : -</li> <li>○안전표지(개) : 11</li> <li>○보호구역통합표지(개) : -</li> <li>○보호구역표시[324](개) : 2</li> <li>○노면표시(개소) : 11</li> <li>○횡단보도(개소) : 1</li> <li>○고원식횡단보도(개소) : -</li> <li>○과속방지턱(개) : 1</li> </ul>	<ul style="list-style-type: none"> <li>○도로반사경(개) : 1</li> <li>○미끄럼방지시설(m<sup>2</sup>) : 804m<sup>2</sup>(4개소)</li> <li>○보도설치(a) : -</li> <li>○방호울타리(m) : -</li> <li>○주차금지[515](m) : -m(-개소)</li> <li>○주정차금지[516](m) : -m(-개소)</li> <li>○CCTV(대) : 1</li> <li>○노상주차장(면수) : -</li> </ul>
4	산정길	190	5	<ul style="list-style-type: none"> <li>○신호기(기) : -</li> <li>○안전표지(개) : 9</li> <li>○보호구역통합표지(개) : -</li> <li>○보호구역표시[324](개) : 2</li> <li>○노면표시(개소) : 32</li> <li>○횡단보도(개소) : -</li> <li>○고원식횡단보도(개소) : -</li> <li>○과속방지턱(개) : -</li> </ul>	<ul style="list-style-type: none"> <li>○도로반사경(개) : 1</li> <li>○미끄럼방지시설(m<sup>2</sup>) : 332m<sup>2</sup>(1개소)</li> <li>○보도설치(a) : 1.1</li> <li>○방호울타리(m) : -</li> <li>○주차금지[515](m) : -m(-개소)</li> <li>○주정차금지[516](m) : 170m(2개소)</li> <li>○CCTV(대) : 1</li> <li>○노상주차장(면수) : -</li> </ul>

작성자

(성명)

(인)

## 신선초등학교 보호구역 주변 약도

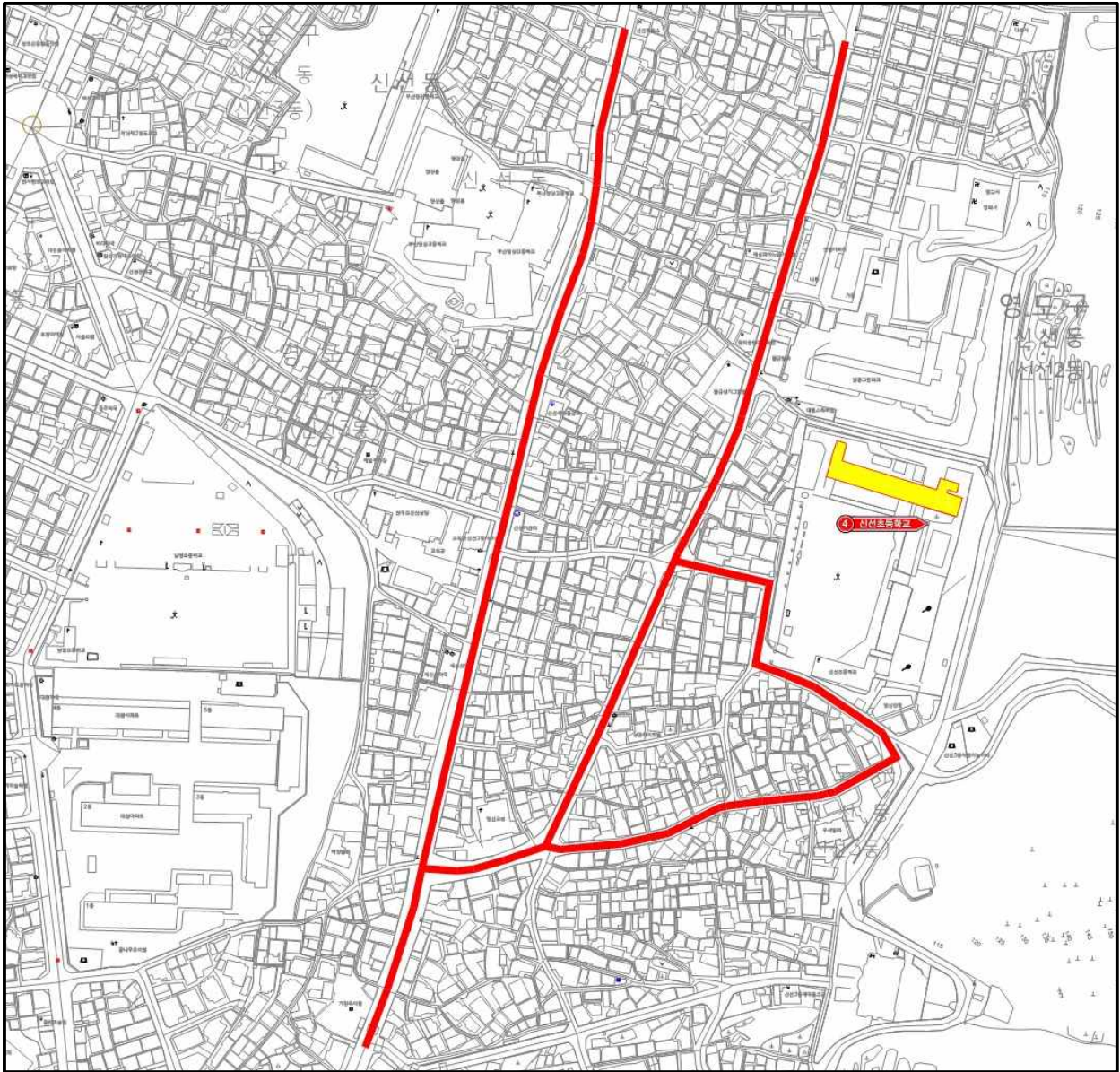

## 어린이 보호구역 관리카드

[영도구]

제 25 호

(앞쪽)

보호구역 지정 시설 명	영도초등학교	구 분	택1(초등학교, 유치원, 어린이집, 특수학교, 학원) 택1(주거복지시설, 의료복지시설, 여가복지시설)
소재지	영도구 꿈나무길 41(신선동) <span style="float: right;">(전화번호 : 051-604-0107)</span>		
지정일자	1996년 05월 21일	지정시설의 시설장 성 명 : 이연찬	

### 보호구역 내 시설물 설치내용 (영도초등학교, 영일유치원 공통)

일련 번호	구간별	연장 거리 (m)	도로폭 (m)	시설물 설치내용	
1	꿈나무길	412	12	○신호기(기) : 3 ○안전표지(개) : 27 ○보호구역통합표지(개) : 4 ○보호구역표시[324](개) : 7 ○노면표시(개소) : 37 ○횡단보도(개소) : 4 ○고원식횡단보도(개소) : - ○과속방지턱(개) : 3	○도로반사경(개) : 4 ○미끄럼방지시설(m <sup>2</sup> ) : 352m <sup>2</sup> (6개소) ○보도설치(a) : 9 ○방호울타리(m) : 120 ○주차금지[515](m) : -m(-개소) ○주정차금지[516](m) : 215m(3개소) ○CCTV(대) : 1 ○노상주차장(면수) : -
2	영도새싹길	210	10	○신호기(기) : 1 ○안전표지(개) : 10 ○보호구역통합표지(개) : - ○보호구역표시[324](개) : 5 ○노면표시(개소) : 18 ○횡단보도(개소) : 4 ○고원식횡단보도(개소) : - ○과속방지턱(개) : 2	○도로반사경(개) : 1 ○미끄럼방지시설(m <sup>2</sup> ) : 24m <sup>2</sup> (1개소) ○보도설치(a) : 5 ○방호울타리(m) : 70 ○주차금지[515](m) : -m(-개소) ○주정차금지[516](m) : 250m(3개소) ○CCTV(대) : 1 ○노상주차장(면수) : -

작성자

(성명)

(인)

일련 번호	구간별	연장 거리 (m)	도로폭 (m)	시설물 설치내용	
3	영봉길	350	6	<ul style="list-style-type: none"> <li>○신호기(기) : -</li> <li>○안전표지(개) : 1</li> <li>○보호구역통합표지(개) : 3</li> <li>○보호구역표시[324](개) : -</li> <li>○노면표시(개소) : 6</li> <li>○횡단보도(개소) : -</li> <li>○고원식횡단보도(개소) : -</li> <li>○과속방지턱(개) : 1</li> </ul>	<ul style="list-style-type: none"> <li>○도로반사경(개) : -</li> <li>○미끄럼방지시설(m<sup>2</sup>) : -m<sup>2</sup>(-개소)</li> <li>○보도설치(a) : -</li> <li>○방호울타리(m) : -</li> <li>○주차금지[515](m) : -m(-개소)</li> <li>○주정차금지[516](m) : -m(-개소)</li> <li>○CCTV(대) : 1</li> <li>○노상주차장(면수) : -</li> </ul>
4	한사랑길	101	8	<ul style="list-style-type: none"> <li>○신호기(기) : -</li> <li>○안전표지(개) : 2</li> <li>○보호구역통합표지(개) : 2</li> <li>○보호구역표시[324](개) : -</li> <li>○노면표시(개소) : 8</li> <li>○횡단보도(개소) : 1</li> <li>○고원식횡단보도(개소) : -</li> <li>○과속방지턱(개) : -</li> </ul>	<ul style="list-style-type: none"> <li>○도로반사경(개) : -</li> <li>○미끄럼방지시설(m<sup>2</sup>) : -m<sup>2</sup>(-개소)</li> <li>○보도설치(a) : -</li> <li>○방호울타리(m) : -</li> <li>○주차금지[515](m) : -m(-개소)</li> <li>○주정차금지[516](m) : 53m(1개소)</li> <li>○CCTV(대) : 1</li> <li>○노상주차장(면수) : -</li> </ul>
5	한결길	143	4~8	<ul style="list-style-type: none"> <li>○신호기(기) : 1</li> <li>○안전표지(개) : 4</li> <li>○보호구역통합표지(개) : 1</li> <li>○보호구역표시[324](개) : -</li> <li>○노면표시(개소) : 6</li> <li>○횡단보도(개소) : 2</li> <li>○고원식횡단보도(개소) : -</li> <li>○과속방지턱(개) : -</li> </ul>	<ul style="list-style-type: none"> <li>○도로반사경(개) : -</li> <li>○미끄럼방지시설(m<sup>2</sup>) : -m<sup>2</sup>(-개소)</li> <li>○보도설치(a) : -</li> <li>○방호울타리(m) : -</li> <li>○주차금지[515](m) : -m(-개소)</li> <li>○주정차금지[516](m) : -m(-개소)</li> <li>○CCTV(대) : 1</li> <li>○노상주차장(면수) : -</li> </ul>

작성자

(성명)

(인)

일련 번호	구간별	연장 거리 (m)	도로폭 (m)	시설물 설치내용	
6	아리랑길	107	4	<ul style="list-style-type: none"> <li>○신호기(기) : -</li> <li>○안전표지(개) : -</li> <li>○보호구역통합표지(개) : -</li> <li>○보호구역표시[324](개) :</li> <li>○노면표시(개소) : -</li> <li>○횡단보도(개소) : -</li> <li>○고원식횡단보도(개소) : -</li> <li>○과속방지턱(개) : 2</li> </ul>	<ul style="list-style-type: none"> <li>○도로반사경(개) : -</li> <li>○미끄럼방지시설(m<sup>2</sup>) : -m<sup>2</sup>(개소)</li> <li>○보도설치(a) : -</li> <li>○방호울타리(m) : -</li> <li>○주차금지[515](m) : -m(-개소)</li> <li>○주정차금지[516](m) : -m(-개소)</li> <li>○CCTV(대) : 1</li> <li>○노상주차장(면수) : -</li> </ul>
7	새천년길	261	8~9	<ul style="list-style-type: none"> <li>○신호기(기) : -</li> <li>○안전표지(개) : 3</li> <li>○보호구역통합표지(개) : -</li> <li>○보호구역표시[324](개) : 1</li> <li>○노면표시(개소) : -</li> <li>○횡단보도(개소) : 1</li> <li>○고원식횡단보도(개소) : 1</li> <li>○과속방지턱(개) : 1</li> </ul>	<ul style="list-style-type: none"> <li>○도로반사경(개) : -</li> <li>○미끄럼방지시설(m<sup>2</sup>) : 1,205m<sup>2</sup>(1개소)</li> <li>○보도설치(a) : -</li> <li>○방호울타리(m) : -</li> <li>○주차금지[515](m) : -m(-개소)</li> <li>○주정차금지[516](m) : -m(-개소)</li> <li>○CCTV(대) : -</li> <li>○노상주차장(면수) : 7</li> </ul>

작성자

(성명)

(인)



## 영도초등학교 보호구역 주변 약도

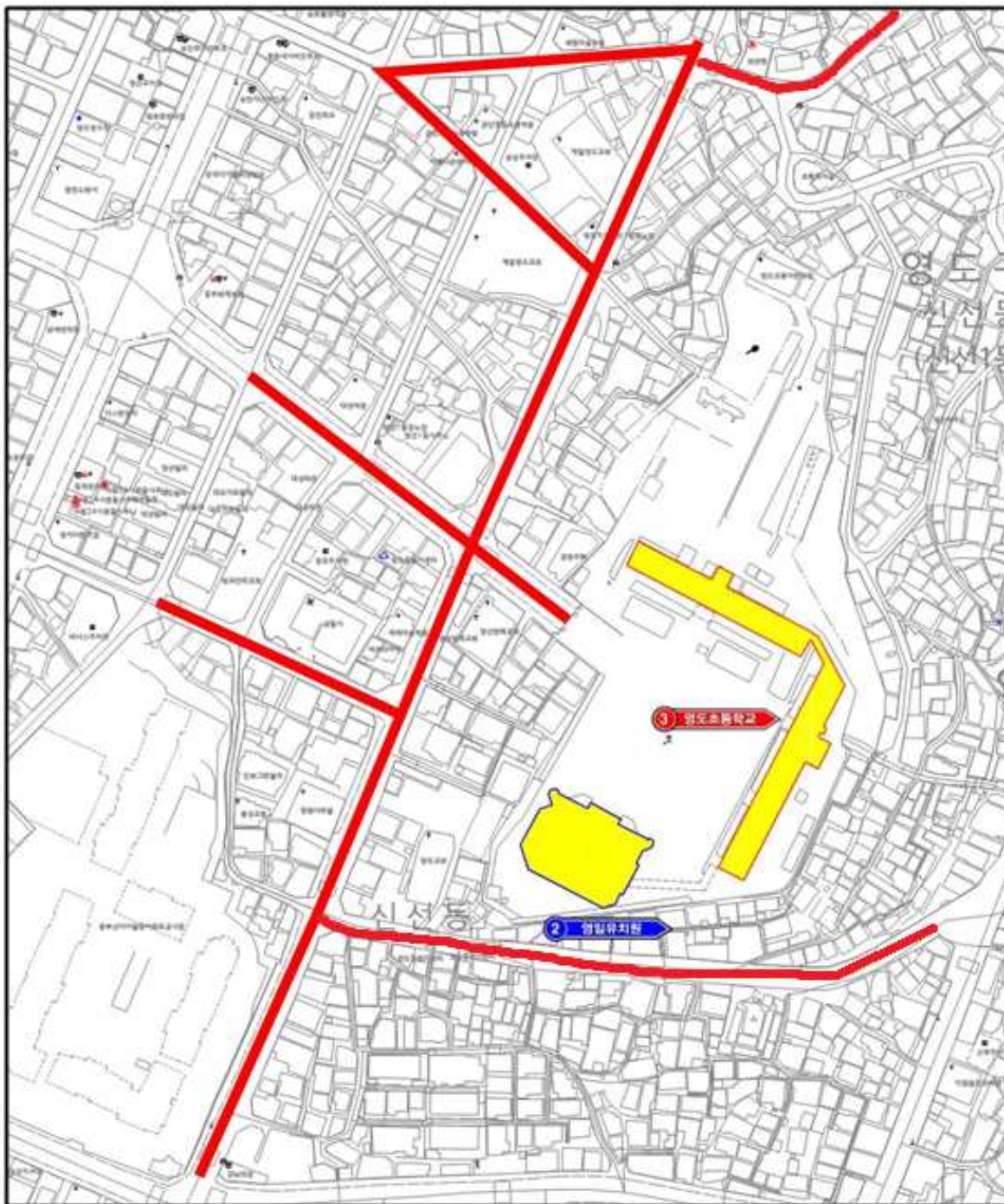

## 어린이 보호구역 관리카드

[영도구]

제 26 호

(앞쪽)

보호구역 지정 시설 명	절영초등학교	구 분	택1(초등학교, 유치원, 어린이집, 특수학교, 학원) 택1(주거복지시설, 의료복지시설, 여가복지시설)
소재지	영도구 함지로 37 (동삼동) <span style="float: right;">(전화번호 : 051-403-5648)</span>		
지정일자	1997년 06월 25일	지정시설의 시설장 성 명 : 박미순	

### 보호구역 내 시설물 설치내용 (절영초등학교, 한성유치원 공통)

일련 번호	구간별	연장 거리 (m)	도로폭 (m)	시설물 설치내용		
1	함지로	760	10~15	<table style="width: 100%; border: none;"> <tr> <td style="width: 50%; vertical-align: top;"> <ul style="list-style-type: none"> <li>○신호기(기) : 7</li> <li>○안전표지(개) : 29</li> <li>○보호구역통합표지(개) : 3</li> <li>○보호구역표시[324](개) : 11</li> <li>○노면표시(개소) : 55</li> <li>○횡단보도(개소) : 3</li> <li>○고원식횡단보도(개소) : 7</li> <li>○과속방지턱(개) : 4</li> </ul> </td> <td style="width: 50%; vertical-align: top;"> <ul style="list-style-type: none"> <li>○도로반사경(개) : 3</li> <li>○미끄럼방지시설(m<sup>2</sup>) : 1,652m<sup>2</sup>(12개소)</li> <li>○보도설치(a) : 24.6</li> <li>○방호울타리(m) : 336</li> <li>○주차금지[515](m) : 32m(1개소)</li> <li>○주정차금지[516](m) : 348m(5개소)</li> <li>○CCTV(대) : 1</li> <li>○노상주차장(면수) : -</li> </ul> </td> </tr> </table>	<ul style="list-style-type: none"> <li>○신호기(기) : 7</li> <li>○안전표지(개) : 29</li> <li>○보호구역통합표지(개) : 3</li> <li>○보호구역표시[324](개) : 11</li> <li>○노면표시(개소) : 55</li> <li>○횡단보도(개소) : 3</li> <li>○고원식횡단보도(개소) : 7</li> <li>○과속방지턱(개) : 4</li> </ul>	<ul style="list-style-type: none"> <li>○도로반사경(개) : 3</li> <li>○미끄럼방지시설(m<sup>2</sup>) : 1,652m<sup>2</sup>(12개소)</li> <li>○보도설치(a) : 24.6</li> <li>○방호울타리(m) : 336</li> <li>○주차금지[515](m) : 32m(1개소)</li> <li>○주정차금지[516](m) : 348m(5개소)</li> <li>○CCTV(대) : 1</li> <li>○노상주차장(면수) : -</li> </ul>
<ul style="list-style-type: none"> <li>○신호기(기) : 7</li> <li>○안전표지(개) : 29</li> <li>○보호구역통합표지(개) : 3</li> <li>○보호구역표시[324](개) : 11</li> <li>○노면표시(개소) : 55</li> <li>○횡단보도(개소) : 3</li> <li>○고원식횡단보도(개소) : 7</li> <li>○과속방지턱(개) : 4</li> </ul>	<ul style="list-style-type: none"> <li>○도로반사경(개) : 3</li> <li>○미끄럼방지시설(m<sup>2</sup>) : 1,652m<sup>2</sup>(12개소)</li> <li>○보도설치(a) : 24.6</li> <li>○방호울타리(m) : 336</li> <li>○주차금지[515](m) : 32m(1개소)</li> <li>○주정차금지[516](m) : 348m(5개소)</li> <li>○CCTV(대) : 1</li> <li>○노상주차장(면수) : -</li> </ul>					

작성자 (성명) (인)

## 절영초등학교 보호구역 주변 약도

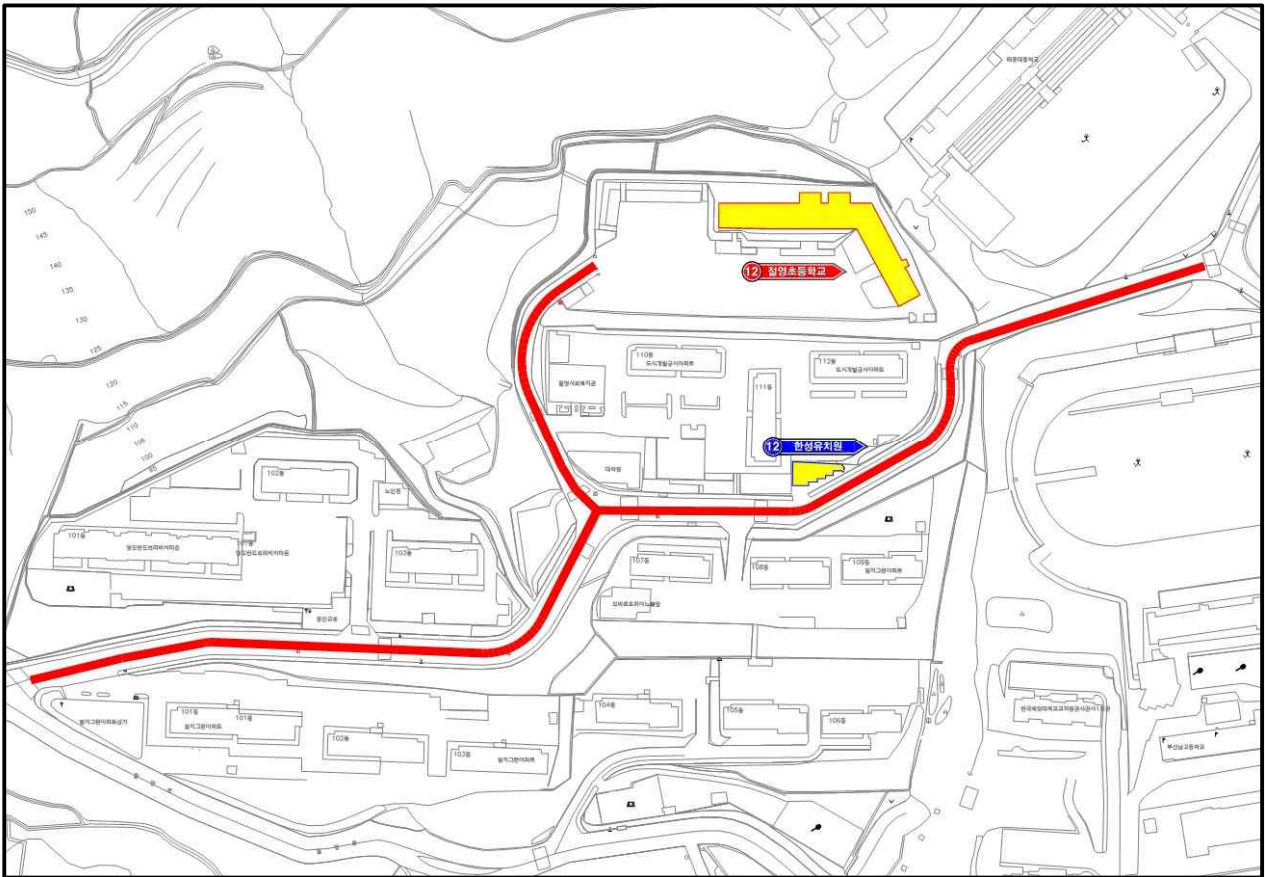

## 어린이 보호구역 관리카드

[영도구]

제 27 호

(앞쪽)

보호구역 지정 시설 명	중리초등학교	구 분	택1(초등학교, 유치원, 어린이집, 특수학교, 학원) 택1(주거복지시설, 의료복지시설, 여가복지시설)
소재지	영도구 와치로 286 (동삼동) <span style="float: right;">(전화번호 : 051-400-2500)</span>		
지정일자	1998년 11월 30일	지정시설의 시설장 성 명 : 박경숙	

### 보호구역 내 시설물 설치내용 (중리초등학교, 초롱유치원 공통)

일련 번호	구간별	연장 거리 (m)	도로폭 (m)	시설물 설치내용	
1	절영로	725	12~18	○신호기(기) : 15 ○안전표지(개) : 32 ○보호구역통합표지(개) : 4 ○보호구역표시[324](개) : 11 ○노면표시(개소) : 79 ○횡단보도(개소) : 7 ○고원식횡단보도(개소) : 4 ○과속방지턱(개) : 6	○도로반사경(개) : 4 ○미끄럼방지시설(㎡) : 116㎡(1개소) ○보도설치(a) : 22 ○방호울타리(m) : 127 ○주차금지[515](m) : -m(-개소) ○주정차금지[516](m) : 117m(2개소) ○CCTV(대) : 1 ○노상주차장(면수) : -
2	와치로	630	15~18	○신호기(기) : 13 ○안전표지(개) : 38 ○보호구역통합표지(개) : 4 ○보호구역표시[324](개) : 2 ○노면표시(개소) : 56 ○횡단보도(개소) : 7 ○고원식횡단보도(개소) : 11 ○과속방지턱(개) : 3	○도로반사경(개) : 13 ○미끄럼방지시설(㎡) : 566㎡(7개소) ○보도설치(a) : 32.2 ○방호울타리(m) : 586 ○주차금지[515](m) : -m(-개소) ○주정차금지[516](m) : -m(-개소) ○CCTV(대) : 4 ○노상주차장(면수) : -

작성자 (성명) (인)

일련 번호	구간별	연장 거리 (m)	도로폭 (m)	시설물 설치내용	
3	함지로	275	12	<ul style="list-style-type: none"> <li>○신호기(기) : 2</li> <li>○안전표지(개) : 3</li> <li>○보호구역통합표지(개) : 1</li> <li>○보호구역표시[324](개) : 3</li> <li>○노면표시(개소) : 17</li> <li>○횡단보도(개소) : -</li> <li>○고원식횡단보도(개소) : 1</li> <li>○과속방지턱(개) : 1</li> </ul>	<ul style="list-style-type: none"> <li>○도로반사경(개) : 1</li> <li>○미끄럼방지시설(m<sup>2</sup>) : -m<sup>2</sup>(-개소)</li> <li>○보도설치(a) : 10</li> <li>○방호울타리(m) : 40</li> <li>○주차금지[515](m) : -m(-개소)</li> <li>○주정차금지[516](m) : -m(-개소)</li> <li>○CCTV(대) : -</li> <li>○노상주차장(면수) : -</li> </ul>
4	중리북로	140	8	<ul style="list-style-type: none"> <li>○신호기(기) : -</li> <li>○안전표지(개) : 14</li> <li>○보호구역통합표지(개) : 1</li> <li>○보호구역표시[324](개) : 1</li> <li>○노면표시(개소) : 1</li> <li>○횡단보도(개소) : -</li> <li>○고원식횡단보도(개소) : -</li> <li>○과속방지턱(개) : 1</li> </ul>	<ul style="list-style-type: none"> <li>○도로반사경(개) : 3</li> <li>○미끄럼방지시설(m<sup>2</sup>) : 163m<sup>2</sup>(3개소)</li> <li>○보도설치(a) : 2.5</li> <li>○방호울타리(m) : -</li> <li>○주차금지[515](m) : -m(-개소)</li> <li>○주정차금지[516](m) : -m(-개소)</li> <li>○CCTV(대) : 1</li> <li>○노상주차장(면수) : -</li> </ul>

작성자

(성명)

(인)



## 중리초등학교 보호구역 주변 약도

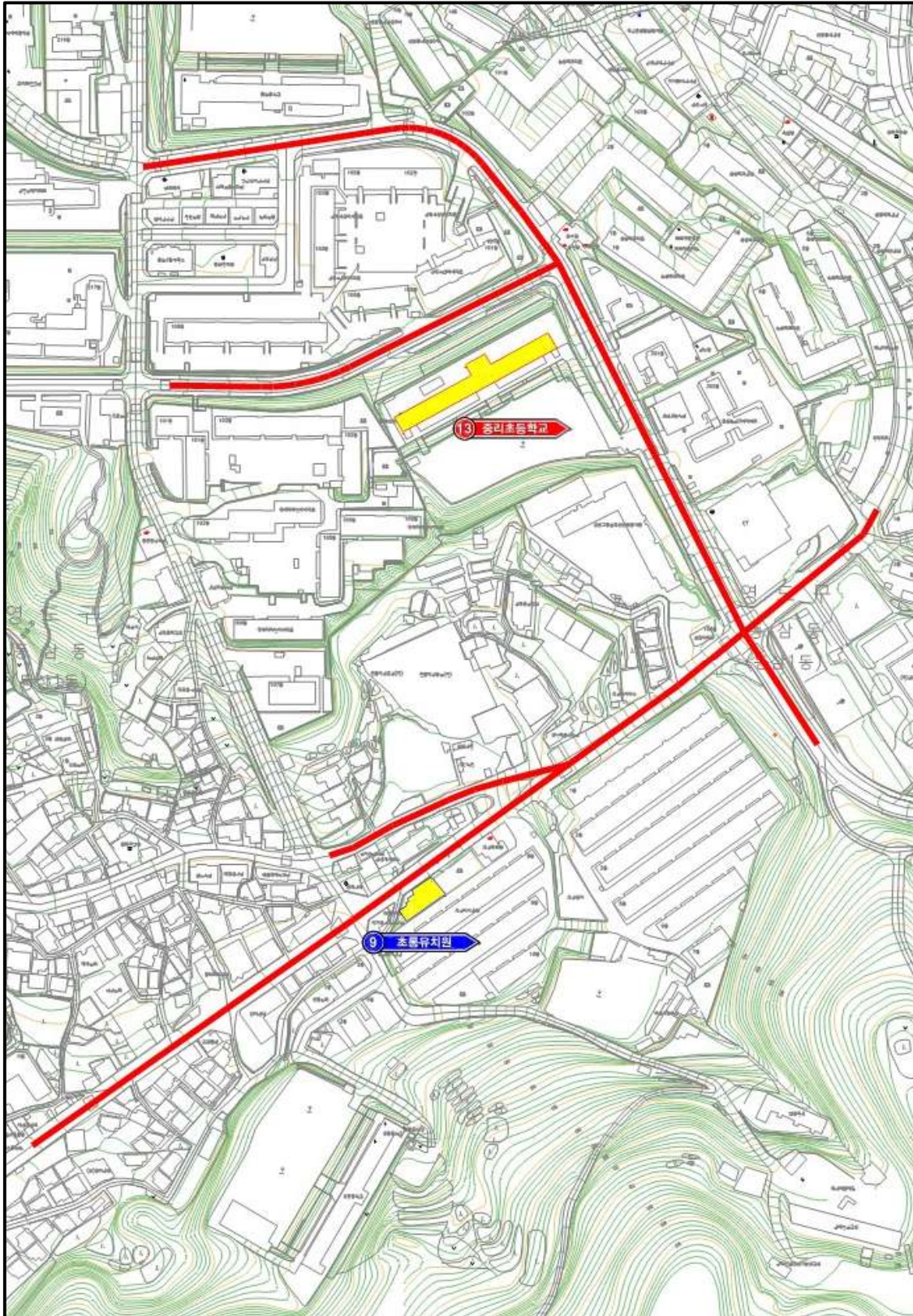

## 어린이 보호구역 관리카드

[영도구]

제 28 호

(앞쪽)

보호구역 지정 시설 명	청동초등학교	구 분	택1(초등학교, 유치원, 어린이집, 특수학교, 학원) 택1(주거복지시설, 의료복지시설, 여가복지시설)
소재지	영도구 태종로422번길 51 (청학동) <span style="float: right;">(전화번호 : 051-400-2808)</span>		
지정일자	1996년 11월 20일	지정시설의 시설장 성 명 : 강정복	

### 보호구역 내 시설물 설치내용 (청동초등학교, 자비유치원 공통)

일련 번호	구간별	연장 거리 (m)	도로폭 (m)	시설물 설치내용	
1	일산봉로	690	12	<ul style="list-style-type: none"> <li>○신호기(기) : 7</li> <li>○안전표지(개) : 36</li> <li>○보호구역통합표지(개) : 4</li> <li>○보호구역표시[324](개) : 11</li> <li>○노면표시(개소) : 62</li> <li>○횡단보도(개소) : 11</li> <li>○고원식횡단보도(개소) : 1</li> <li>○과속방지턱(개) : 7</li> </ul>	<ul style="list-style-type: none"> <li>○도로반사경(개) : 5</li> <li>○미끄럼방지시설(㎡) : 750㎡(5개소)</li> <li>○보도설치(a) : 17.7</li> <li>○방호울타리(m) : 567</li> <li>○주차금지[515](m) : -m(-개소)</li> <li>○주정차금지[516](m) : -m(-개소)</li> <li>○CCTV(대) : 3</li> <li>○노상주차장(면수) : -</li> </ul>
2	태종로	245	20	<ul style="list-style-type: none"> <li>○신호기(기) : 5</li> <li>○안전표지(개) : 22</li> <li>○보호구역통합표지(개) : 4</li> <li>○보호구역표시[324](개) : 2</li> <li>○노면표시(개소) : 13</li> <li>○횡단보도(개소) : 3</li> <li>○고원식횡단보도(개소) : -</li> <li>○과속방지턱(개) : -</li> </ul>	<ul style="list-style-type: none"> <li>○도로반사경(개) : 1</li> <li>○미끄럼방지시설(㎡) : 347㎡(3개소)</li> <li>○보도설치(a) : 9.6</li> <li>○방호울타리(m) : -</li> <li>○주차금지[515](m) : -m(-개소)</li> <li>○주정차금지[516](m) : -m(-개소)</li> <li>○CCTV(대) : -</li> <li>○노상주차장(면수) : -</li> </ul>

작성자 (성명) (인)



일련 번호	구간별	연장 거리 (m)	도로폭 (m)	시설물 설치내용	
3	태종로422번길	320	5~10	<ul style="list-style-type: none"> <li>○신호기(기) : -</li> <li>○안전표지(개) : 12</li> <li>○보호구역통합표지(개) : -</li> <li>○보호구역표시[324](개) : 3</li> <li>○노면표시(개소) : 22</li> <li>○횡단보도(개소) : -</li> <li>○고원식횡단보도(개소) : -</li> <li>○과속방지턱(개) : 2</li> </ul>	<ul style="list-style-type: none"> <li>○도로반사경(개) : 4</li> <li>○미끄럼방지시설(m<sup>2</sup>) : 816m<sup>2</sup>(7개소)</li> <li>○보도설치(a) : 3</li> <li>○방호울타리(m) : 152</li> <li>○주차금지[515](m) : 96m(2개소)</li> <li>○주정차금지[516](m) : 338m(4개소)</li> <li>○CCTV(대) : 2</li> <li>○노상주차장(면수) : -</li> </ul>
4	조내기로	120	8	<ul style="list-style-type: none"> <li>○신호기(기) : -</li> <li>○안전표지(개) : 5</li> <li>○보호구역통합표지(개) : 4</li> <li>○보호구역표시[324](개) : -</li> <li>○노면표시(개소) : 3</li> <li>○횡단보도(개소) : 1</li> <li>○고원식횡단보도(개소) : -</li> <li>○과속방지턱(개) : 2</li> </ul>	<ul style="list-style-type: none"> <li>○도로반사경(개) : 2</li> <li>○미끄럼방지시설(m<sup>2</sup>) : 190m<sup>2</sup>(2개소)</li> <li>○보도설치(a) : -</li> <li>○방호울타리(m) : -</li> <li>○주차금지[515](m) : -m(-개소)</li> <li>○주정차금지[516](m) : -m(-개소)</li> <li>○CCTV(대) : -</li> <li>○노상주차장(면수) : -</li> </ul>

작성자

(성명)

(인)

## 청동초등학교 보호구역 주변 약도

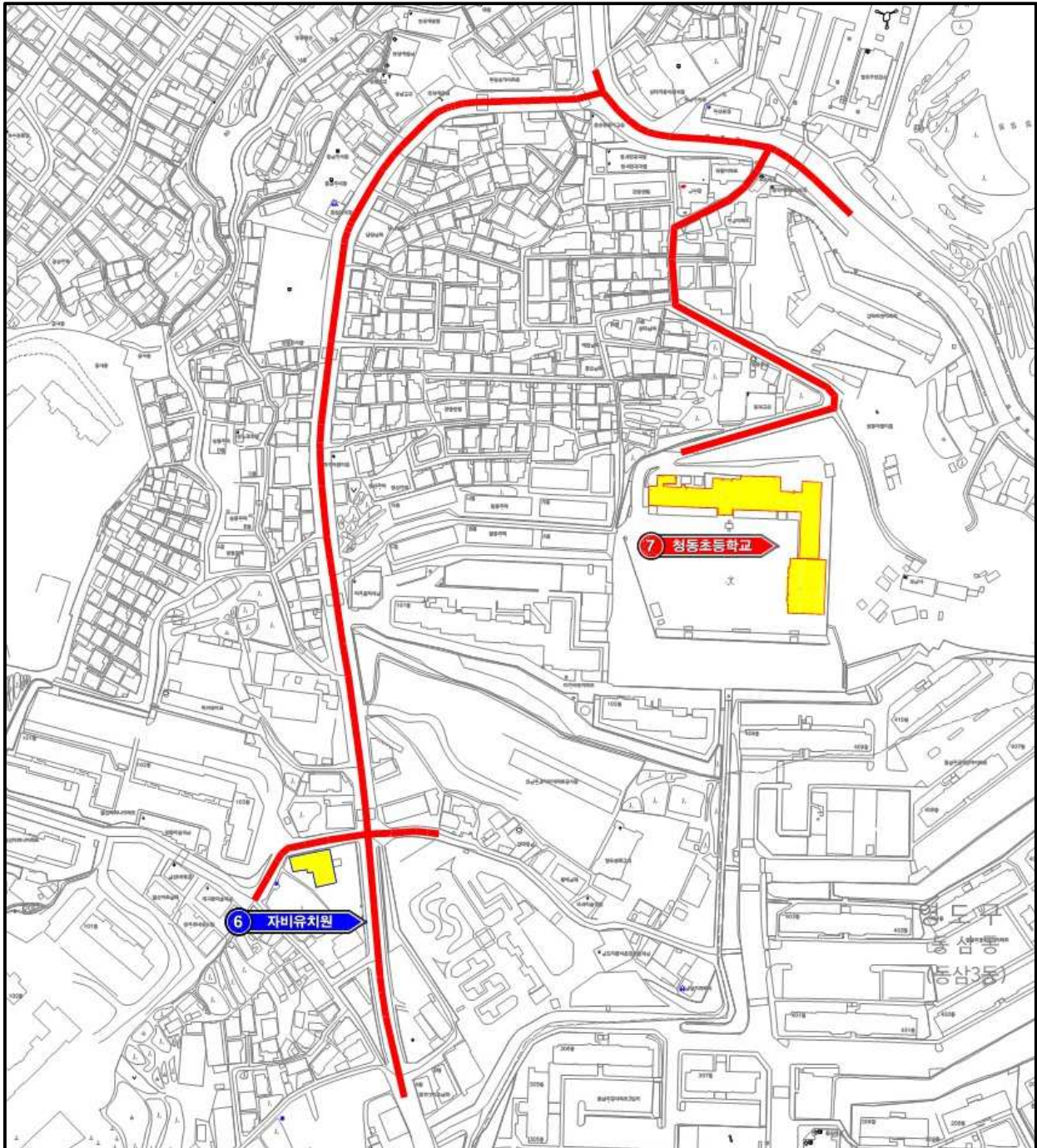

## 어린이 보호구역 관리카드

[영도구]

제 29 호

(앞쪽)

보호구역 지정 시설 명	청학초등학교	구 분	택1(초등학교, 유치원, 어린이집, 특수학교, 학원) 택1(주거복지시설, 의료복지시설, 여가복지시설)
소재지	영도구 청학로 49 (청학동) <span style="float: right;">(전화번호 : 051-412-8019)</span>		
지정일자	1996년 11월 20일	지정시설의 시설장 성 명 : 김혜정	

### 보호구역 내 시설물 설치내용 (청학초등학교, 복지유치원, 영지어린이집, 와치어린이집 공통)

일련 번호	구간별	연장 거리 (m)	도로폭 (m)	시설물 설치내용	
1	태종로	175	20	○신호기(기) : 10 ○안전표지(개) : 9 ○보호구역통합표지(개) : 4 ○보호구역표시[324](개) : - ○노면표시(개소) : 25 ○횡단보도(개소) : 3 ○고원식횡단보도(개소) : 1 ○과속방지턱(개) : -	○도로반사경(개) : - ○미끄럼방지시설(㎡) : -㎡(-개소) ○보도설치(a) : 9 ○방호울타리(m) : 130 ○주차금지[515](m) : -m(-개소) ○주정차금지[516](m) : 82m(1개소) ○CCTV(대) : 1 ○노상주차장(면수) : -
2	청학로	680	8~15	○신호기(기) : 4 ○안전표지(개) : 50 ○보호구역통합표지(개) : 5 ○보호구역표시[324](개) : 10 ○노면표시(개소) : 59 ○횡단보도(개소) : 12 ○고원식횡단보도(개소) : 1 ○과속방지턱(개) : 6	○도로반사경(개) : 5 ○미끄럼방지시설(㎡) : 1,113㎡(13개소) ○보도설치(a) : 7.8 ○방호울타리(m) : 151 ○주차금지[515](m) : -m(-개소) ○주정차금지[516](m) : 195m(7개소) ○CCTV(대) : 5 ○노상주차장(면수) : -

작성자

(성명)

(인)

일련 번호	구간별	연장 거리 (m)	도로폭 (m)	시설물 설치내용	
3	청학로69번길	200	6	<ul style="list-style-type: none"> <li>○신호기(기) : -</li> <li>○안전표지(개) : 3</li> <li>○보호구역통합표지(개) : 1</li> <li>○보호구역표시[324](개) : 3</li> <li>○노면표시(개소) : 6</li> <li>○횡단보도(개소) : 1</li> <li>○고원식횡단보도(개소) : -</li> <li>○과속방지턱(개) : 1</li> </ul>	<ul style="list-style-type: none"> <li>○도로반사경(개) : 1</li> <li>○미끄럼방지시설(㎡) : -㎡(-개소)</li> <li>○보도설치(a) : -</li> <li>○방호울타리(m) : -</li> <li>○주차금지[515](m) : -m(-개소)</li> <li>○주정차금지[516](m) : 160m(1개소)</li> <li>○CCTV(대) : -</li> <li>○노상주차장(면수) : 1</li> </ul>
4	청학북로	360	10	<ul style="list-style-type: none"> <li>○신호기(기) : 1</li> <li>○안전표지(개) : 11</li> <li>○보호구역통합표지(개) : 4</li> <li>○보호구역표시[324](개) : 3</li> <li>○노면표시(개소) : 45</li> <li>○횡단보도(개소) : 3</li> <li>○고원식횡단보도(개소) : 1</li> <li>○과속방지턱(개) : 1</li> </ul>	<ul style="list-style-type: none"> <li>○도로반사경(개) : 1</li> <li>○미끄럼방지시설(㎡) : -㎡(-개소)</li> <li>○보도설치(a) : 7.4</li> <li>○방호울타리(m) : 156</li> <li>○주차금지[515](m) : -m(-개소)</li> <li>○주정차금지[516](m) : 85m(2개소)</li> <li>○CCTV(대) : 2</li> <li>○노상주차장(면수) : 18</li> </ul>
5	청학북로20번길	130	6	<ul style="list-style-type: none"> <li>○신호기(기) : -</li> <li>○안전표지(개) : 2</li> <li>○보호구역통합표지(개) : 1</li> <li>○보호구역표시[324](개) : 1</li> <li>○노면표시(개소) : 8</li> <li>○횡단보도(개소) : 2</li> <li>○고원식횡단보도(개소) : -</li> <li>○과속방지턱(개) : -</li> </ul>	<ul style="list-style-type: none"> <li>○도로반사경(개) : 1</li> <li>○미끄럼방지시설(㎡) : 62㎡(1개소)</li> <li>○보도설치(a) : 1.3</li> <li>○방호울타리(m) : -</li> <li>○주차금지[515](m) : -m(-개소)</li> <li>○주정차금지[516](m) : 80m(1개소)</li> <li>○CCTV(대) : 1</li> <li>○노상주차장(면수) : -</li> </ul>

작성자

(성명)

(인)

일련 번호	구간별	연장 거리 (m)	도로폭 (m)	시설물 설치내용	
6	칭학서로	330	8	<ul style="list-style-type: none"> <li>○신호기(기) : 1</li> <li>○안전표지(개) : 17</li> <li>○보호구역통합표지(개) : 3</li> <li>○보호구역표시[324](개) : -</li> <li>○노면표시(개소) : 15</li> <li>○횡단보도(개소) : 1</li> <li>○고원식횡단보도(개소) : -</li> <li>○과속방지턱(개) : 4</li> </ul>	<ul style="list-style-type: none"> <li>○도로반사경(개) : 4</li> <li>○미끄럼방지시설(m<sup>2</sup>) : 1,150m<sup>2</sup>(9개소)</li> <li>○보도설치(a) : -</li> <li>○방호울타리(m) : -</li> <li>○주차금지[515](m) : -m(-개소)</li> <li>○주정차금지[516](m) : 32m(1개소)</li> <li>○CCTV(대) : 2</li> <li>○노상주차장(면수) : -</li> </ul>
7	봉래로	70	8	<ul style="list-style-type: none"> <li>○신호기(기) : 1</li> <li>○안전표지(개) : 14</li> <li>○보호구역통합표지(개) : 2</li> <li>○보호구역표시[324](개) : -</li> <li>○노면표시(개소) : 10</li> <li>○횡단보도(개소) : 1</li> <li>○고원식횡단보도(개소) : 1</li> <li>○과속방지턱(개) : -</li> </ul>	<ul style="list-style-type: none"> <li>○도로반사경(개) : 6</li> <li>○미끄럼방지시설(m<sup>2</sup>) : 80m<sup>2</sup>(2개소)</li> <li>○보도설치(a) : -</li> <li>○방호울타리(m) : -</li> <li>○주차금지[515](m) : -m(-개소)</li> <li>○주정차금지[516](m) : -m(-개소)</li> <li>○CCTV(대) : -</li> <li>○노상주차장(면수) : -</li> </ul>
8	와치로	160	8	<ul style="list-style-type: none"> <li>○신호기(기) : -</li> <li>○안전표지(개) : 4</li> <li>○보호구역통합표지(개) : 4</li> <li>○보호구역표시[324](개) : -</li> <li>○노면표시(개소) : 15</li> <li>○횡단보도(개소) : 2</li> <li>○고원식횡단보도(개소) : -</li> <li>○과속방지턱(개) : 1</li> </ul>	<ul style="list-style-type: none"> <li>○도로반사경(개) : 2</li> <li>○미끄럼방지시설(m<sup>2</sup>) : 103m<sup>2</sup>(2개소)</li> <li>○보도설치(a) : -</li> <li>○방호울타리(m) : -</li> <li>○주차금지[515](m) : -m(-개소)</li> <li>○주정차금지[516](m) : -m(-개소)</li> <li>○CCTV(대) : 1</li> <li>○노상주차장(면수) : -</li> </ul>

작성자

(성명)

(인)

일련 번호	구간별	연장 거리 (m)	도로폭 (m)	시설물 설치내용	
9	청학로37번길	233	5~6.5	<ul style="list-style-type: none"> <li>○신호기(기) : -</li> <li>○안전표지(개) : -</li> <li>○보호구역통합표지(개) : -</li> <li>○보호구역표시[324](개) : -</li> <li>○노면표시(개소) : -</li> <li>○횡단보도(개소) : 2</li> <li>○고원식횡단보도(개소) : -</li> <li>○과속방지턱(개) : 1</li> </ul>	<ul style="list-style-type: none"> <li>○도로반사경(개) : -</li> <li>○미끄럼방지시설(㎡) : 311㎡(3개소)</li> <li>○보도설치(a) : 1.3</li> <li>○방호울타리(m) : -</li> <li>○주차금지[515](m) : -m(-개소)</li> <li>○주정차금지[516](m) : -m(-개소)</li> <li>○CCTV(대) : -</li> <li>○노상주차장(면수) : -</li> </ul>
10	청학로43번길	58	4~5	<ul style="list-style-type: none"> <li>○신호기(기) : -</li> <li>○안전표지(개) : -</li> <li>○보호구역통합표지(개) : -</li> <li>○보호구역표시[324](개) : -</li> <li>○노면표시(개소) : -</li> <li>○횡단보도(개소) : 1</li> <li>○고원식횡단보도(개소) : -</li> <li>○과속방지턱(개) : 1</li> </ul>	<ul style="list-style-type: none"> <li>○도로반사경(개) : -</li> <li>○미끄럼방지시설(㎡) : -㎡(-개소)</li> <li>○보도설치(a) : -</li> <li>○방호울타리(m) : -</li> <li>○주차금지[515](m) : -m(-개소)</li> <li>○주정차금지[516](m) : -m(-개소)</li> <li>○CCTV(대) : -</li> <li>○노상주차장(면수) : -</li> </ul>

작성자

(성명)

(인)



## 청학초등학교 보호구역 주변 약도





## 어린이 보호구역 관리카드

[영도구]

제 30 호

(앞쪽)

보호구역 지정 시설 명	태종대초등학교	구 분	택1(초등학교, 유치원, 어린이집, 특수학교, 학원) 택1(주거복지시설, 의료복지시설, 여가복지시설)
소재지	영도구 태종로802번길 38 (동삼동) <span style="float: right;">(전화번호 : 051-405-3292)</span>		
지정일자	1998년 11월 19일 (확대지정 : 2022년 11월 28일)	지정시설의 시설장 성 명 : 김병렬	

### 보호구역 내 시설물 설치내용 (태종대초등학교, 태종대초등학교병설유치원 공통)

일련 번호	구간별	연장 거리 (m)	도로폭 (m)	시설물 설치내용		
1	태종로	441	20	<table style="width: 100%; border: none;"> <tr> <td style="width: 50%; border: none;"> <ul style="list-style-type: none"> <li>○신호기(기) : 11</li> <li>○안전표지(개) : 30</li> <li>○보호구역통합표지(개) : 4</li> <li>○보호구역표시[324](개) : -</li> <li>○노면표시(개소) : 63</li> <li>○횡단보도(개소) : 11</li> <li>○고원식횡단보도(개소) : -</li> <li>○과속방지턱(개) : -</li> </ul> </td> <td style="width: 50%; border: none;"> <ul style="list-style-type: none"> <li>○도로반사경(개) : -</li> <li>○미끄럼방지시설(m<sup>2</sup>) : 1,713m<sup>2</sup>(3개소)</li> <li>○보도설치(a) : 8.4</li> <li>○방호울타리(m) : -</li> <li>○주차금지[515](m) : -m(-개소)</li> <li>○주정차금지[516](m) : 237m(5개소)</li> <li>○CCTV(대) : 2</li> <li>○노상주차장(면수) : -</li> </ul> </td> </tr> </table>	<ul style="list-style-type: none"> <li>○신호기(기) : 11</li> <li>○안전표지(개) : 30</li> <li>○보호구역통합표지(개) : 4</li> <li>○보호구역표시[324](개) : -</li> <li>○노면표시(개소) : 63</li> <li>○횡단보도(개소) : 11</li> <li>○고원식횡단보도(개소) : -</li> <li>○과속방지턱(개) : -</li> </ul>	<ul style="list-style-type: none"> <li>○도로반사경(개) : -</li> <li>○미끄럼방지시설(m<sup>2</sup>) : 1,713m<sup>2</sup>(3개소)</li> <li>○보도설치(a) : 8.4</li> <li>○방호울타리(m) : -</li> <li>○주차금지[515](m) : -m(-개소)</li> <li>○주정차금지[516](m) : 237m(5개소)</li> <li>○CCTV(대) : 2</li> <li>○노상주차장(면수) : -</li> </ul>
<ul style="list-style-type: none"> <li>○신호기(기) : 11</li> <li>○안전표지(개) : 30</li> <li>○보호구역통합표지(개) : 4</li> <li>○보호구역표시[324](개) : -</li> <li>○노면표시(개소) : 63</li> <li>○횡단보도(개소) : 11</li> <li>○고원식횡단보도(개소) : -</li> <li>○과속방지턱(개) : -</li> </ul>	<ul style="list-style-type: none"> <li>○도로반사경(개) : -</li> <li>○미끄럼방지시설(m<sup>2</sup>) : 1,713m<sup>2</sup>(3개소)</li> <li>○보도설치(a) : 8.4</li> <li>○방호울타리(m) : -</li> <li>○주차금지[515](m) : -m(-개소)</li> <li>○주정차금지[516](m) : 237m(5개소)</li> <li>○CCTV(대) : 2</li> <li>○노상주차장(면수) : -</li> </ul>					
2	태종로802번길	205	8	<table style="width: 100%; border: none;"> <tr> <td style="width: 50%; border: none;"> <ul style="list-style-type: none"> <li>○신호기(기) : -</li> <li>○안전표지(개) : 12</li> <li>○보호구역통합표지(개) : 3</li> <li>○보호구역표시[324](개) : 2</li> <li>○노면표시(개소) : 15</li> <li>○횡단보도(개소) : 2</li> <li>○고원식횡단보도(개소) : -</li> <li>○과속방지턱(개) : 5</li> </ul> </td> <td style="width: 50%; border: none;"> <ul style="list-style-type: none"> <li>○도로반사경(개) : -</li> <li>○미끄럼방지시설(m<sup>2</sup>) : 218m<sup>2</sup>(6개소)</li> <li>○보도설치(a) : 3.2</li> <li>○방호울타리(m) : 81</li> <li>○주차금지[515](m) : -m(-개소)</li> <li>○주정차금지[516](m) : 60m(1개소)</li> <li>○CCTV(대) : 1</li> <li>○노상주차장(면수) : -</li> </ul> </td> </tr> </table>	<ul style="list-style-type: none"> <li>○신호기(기) : -</li> <li>○안전표지(개) : 12</li> <li>○보호구역통합표지(개) : 3</li> <li>○보호구역표시[324](개) : 2</li> <li>○노면표시(개소) : 15</li> <li>○횡단보도(개소) : 2</li> <li>○고원식횡단보도(개소) : -</li> <li>○과속방지턱(개) : 5</li> </ul>	<ul style="list-style-type: none"> <li>○도로반사경(개) : -</li> <li>○미끄럼방지시설(m<sup>2</sup>) : 218m<sup>2</sup>(6개소)</li> <li>○보도설치(a) : 3.2</li> <li>○방호울타리(m) : 81</li> <li>○주차금지[515](m) : -m(-개소)</li> <li>○주정차금지[516](m) : 60m(1개소)</li> <li>○CCTV(대) : 1</li> <li>○노상주차장(면수) : -</li> </ul>
<ul style="list-style-type: none"> <li>○신호기(기) : -</li> <li>○안전표지(개) : 12</li> <li>○보호구역통합표지(개) : 3</li> <li>○보호구역표시[324](개) : 2</li> <li>○노면표시(개소) : 15</li> <li>○횡단보도(개소) : 2</li> <li>○고원식횡단보도(개소) : -</li> <li>○과속방지턱(개) : 5</li> </ul>	<ul style="list-style-type: none"> <li>○도로반사경(개) : -</li> <li>○미끄럼방지시설(m<sup>2</sup>) : 218m<sup>2</sup>(6개소)</li> <li>○보도설치(a) : 3.2</li> <li>○방호울타리(m) : 81</li> <li>○주차금지[515](m) : -m(-개소)</li> <li>○주정차금지[516](m) : 60m(1개소)</li> <li>○CCTV(대) : 1</li> <li>○노상주차장(면수) : -</li> </ul>					
3	동삼오션로 (舊 바람네기로)	115	5~12	<table style="width: 100%; border: none;"> <tr> <td style="width: 50%; border: none;"> <ul style="list-style-type: none"> <li>○신호기(기) : 1</li> <li>○안전표지(개) : 4</li> <li>○보호구역통합표지(개) :</li> <li>○보호구역표시[324](개) :</li> <li>○노면표시(개소) : 6</li> <li>○횡단보도(개소) : 2</li> <li>○고원식횡단보도(개소) : -</li> <li>○과속방지턱(개) : 1</li> </ul> </td> <td style="width: 50%; border: none;"> <ul style="list-style-type: none"> <li>○도로반사경(개) : -</li> <li>○미끄럼방지시설(m<sup>2</sup>) : m<sup>2</sup>(개소)</li> <li>○보도설치(a) : 2.3</li> <li>○방호울타리(m) :</li> <li>○주차금지[515](m) : -m(-개소)</li> <li>○주정차금지[516](m) : m(개소)</li> <li>○CCTV(대) : 2</li> <li>○노상주차장(면수) : -</li> </ul> </td> </tr> </table>	<ul style="list-style-type: none"> <li>○신호기(기) : 1</li> <li>○안전표지(개) : 4</li> <li>○보호구역통합표지(개) :</li> <li>○보호구역표시[324](개) :</li> <li>○노면표시(개소) : 6</li> <li>○횡단보도(개소) : 2</li> <li>○고원식횡단보도(개소) : -</li> <li>○과속방지턱(개) : 1</li> </ul>	<ul style="list-style-type: none"> <li>○도로반사경(개) : -</li> <li>○미끄럼방지시설(m<sup>2</sup>) : m<sup>2</sup>(개소)</li> <li>○보도설치(a) : 2.3</li> <li>○방호울타리(m) :</li> <li>○주차금지[515](m) : -m(-개소)</li> <li>○주정차금지[516](m) : m(개소)</li> <li>○CCTV(대) : 2</li> <li>○노상주차장(면수) : -</li> </ul>
<ul style="list-style-type: none"> <li>○신호기(기) : 1</li> <li>○안전표지(개) : 4</li> <li>○보호구역통합표지(개) :</li> <li>○보호구역표시[324](개) :</li> <li>○노면표시(개소) : 6</li> <li>○횡단보도(개소) : 2</li> <li>○고원식횡단보도(개소) : -</li> <li>○과속방지턱(개) : 1</li> </ul>	<ul style="list-style-type: none"> <li>○도로반사경(개) : -</li> <li>○미끄럼방지시설(m<sup>2</sup>) : m<sup>2</sup>(개소)</li> <li>○보도설치(a) : 2.3</li> <li>○방호울타리(m) :</li> <li>○주차금지[515](m) : -m(-개소)</li> <li>○주정차금지[516](m) : m(개소)</li> <li>○CCTV(대) : 2</li> <li>○노상주차장(면수) : -</li> </ul>					

작성자 (성명) (인)

## 태종대초등학교 보호구역 주변 약도

